

塀の安全性の確保は所有者の責任です

# 安全ですか？ブロック塀や石積みなどの塀

## 所有者・通行者のみなさんへ

大阪府北部を震源とする地震により痛ましい事故が発生して5年。

地震に備え、取り返しのつかない事態を未然に防ぐため安全点検を行いましょう。

## Let's try 安全点検スタート！

右の図を参考に、①～④の寸法を測定し、測定寸法と外観を下の表で点検します。

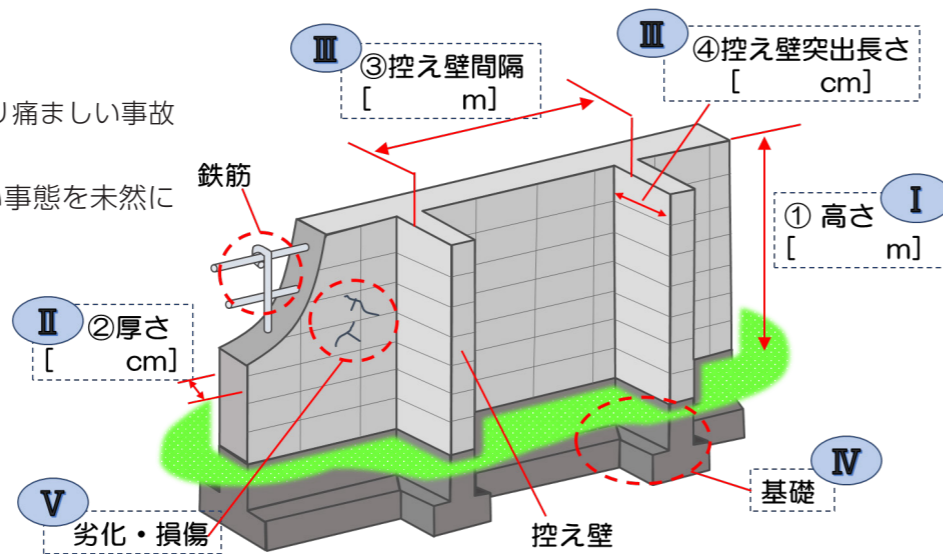

項目	種類	
	A ブロック塀の場合 ↓該当項目に☑してください	B 組積造の塀の場合 ↓該当項目に☑してください
I 塀の高さ	地面から 2.2 m以下である (①高さ) <input type="checkbox"/>	地面から 1.2 m以下である (①高さ) <input type="checkbox"/>
II 塀の厚さ	②厚さが 10cm 以上 (①高さが 2 m を超える場合は 15cm 以上) である <input type="checkbox"/>	②厚さが次の値☆以上ある 計算：①高さ (m) × 10 = ( ☆ cm) <input type="checkbox"/>
III 控え壁	III - 1、III - 2いずれかを満たしている	III - 1、III - 2いずれかを満たしている
III - 1 控え壁不要	①高さが 1.2m 以下である <input type="checkbox"/>	②厚さが次の計算値☆以上ある 計算：①高さ (m) × 15 = ( ☆ cm) <input type="checkbox"/>
III - 2 控え壁必要	③控え壁間隔が 3.4m 以下である ④控え壁突出長さが次の計算値☆以上 計算：①高さ (m) × 20 = ( ☆ cm) <input type="checkbox"/>	③控え壁間隔が 4.0m 以下である ④控え壁突出長さが次の計算値☆以上 計算：②厚さ (cm) × 1.5 = ( ☆ cm) <input type="checkbox"/>
IV 基礎	コンクリートの基礎がある <input type="checkbox"/>	基礎がある <input type="checkbox"/>
V 劣化・損傷	傾いたり、一部ひび割れていない <input type="checkbox"/>	傾いたり、一部ひび割れていない <input type="checkbox"/>

### 点検結果チェック

※写真は被害事例です。

- すべての項目に☑がある ⇒ 今後も劣化・損傷の観察を行いましょう。
- ☑にならない項目が一つでもある ⇒ **専門家に相談しましょう。** 注意表示をし、補修・撤去を行いましょう。

★ブロック塀等除却費用に係る補助金の相談 建築開発課 (市役所 2階) ☎ 25- 1 1 4 0  
市では、通学路など道路に面する危険なブロック塀等の除却費用の一部について補助金を交付しています。

- ★塀に関する専門的な相談 (専門家)
- ・(公社) 日本エクステリア建設業協会 ☎ 0 3- 3 8 6 5- 5 6 7 1
  - ・(一社) 埼玉県建築士事務所協会 ☎ 0 4 8- 8 6 4- 9 3 1 3
  - ・(一社) 埼玉建築士会 ☎ 0 4 8- 8 6 1- 8 2 2 1

- ★塀の安全対策の相談 (行政)
- ・建築開発課 (市役所 2階) ☎ 25- 1 1 4 0
  - ・埼玉県熊谷建築安全センター ☎ 0 4 8- 5 3 3- 8 7 7 6

## 収納事務委託先のお知らせ ★会計課 ☎ 25- 1 1 1 7



令和5年度の市税等の収納事務を下記のとおり委託しました。

受託者名	受託者所在地	委託事務内容	委託期間	担当課
(株)セゾンパーソナルプラス 代表取締役 嶋田 かわり	東京都豊島区東池袋 1-33-8	市税を訪問徴収員の臨宅徴収により収納する事務	4月1日～令和6年3月31日	収納課 ☎ 25-1120
		介護保険料を訪問徴収員の臨宅徴収により収納する事務		介護保険課 ☎ 25-1719
		後期高齢者医療保険料を訪問徴収員の臨宅徴収により収納する事務		保険課 ☎ 25-1245
		下水道事業受益者負担金を訪問徴収員の臨宅徴収により収納する事務		下水道課 ☎ 25-1146
本庄市環境緑の会(株)泉造園 代表取締役 関口 清	本庄市栗崎128-20	本庄地域小中学校3校体育施設使用料収納事務	4月1日～令和6年3月31日	スポーツ推進課 ☎ 25-1152
清香園・東京ドームスポーツ共同体 (株)清香園 代表取締役 阪上 清之介	本庄市朝日町3-22-4	本庄地域小中学校8校体育施設使用料収納事務 児玉地域小中学校体育施設使用料収納事務		課税課 ☎ 25-1122
地方公共団体情報システム機構 理事長 椎橋 章夫	東京都千代田区一番町25	交付手数料収納事務 (所得課税証明書・納税証明書) 交付手数料収納事務 (住民票の写し・印鑑登録証明書・戸籍証明書・戸籍の附票の写し)	4月1日～令和7年3月31日	市民課 ☎ 25-1113
(有)関東興業 取締役 新井 和夫	本庄市若泉2-2-36	一般廃棄物 (粗大ごみ) 処理手数料収納事務		環境推進課 ☎ 25-1172
(株)第一総業 代表取締役 三浦 信一	本庄市今井1130-2			
児玉清掃(株) 代表取締役 田島 啓巨	本庄市児玉町児玉722-1	文化財有償刊行物代金収納事務	4月1日～令和8年3月31日	文化財保護課 ☎ 25-1186
NPO法人地域環境緑創造交流協会 理事長 外園 侘	埼玉県深谷市櫛引37-13	水道料金・下水道使用料及び農業集落排水処理施設使用料収納事務		水道課 ☎ 22-2151
(株)日本ウォーターテックス 代表取締役 佐藤 亮	埼玉県幸手市緑台1-19-11	水道料金・下水道使用料及び農業集落排水処理施設使用料をコンビニエンスストアの店舗を通じて収納 (スマートフォン決済含む) する事務	4月1日～令和8年3月31日	収納課 ☎ 25-1181
(株)電算システム 取締役副社長執行役員事業本部長 松浦 陽司	岐阜県岐阜市日置江1-58	介護保険料をコンビニエンスストアの店舗を通じて収納 (スマートフォン決済含む) する事務		介護保険課 ☎ 25-1719
りそな決済サービス(株) 代表取締役 広川 正則	東京都江東区木場1-5-25	後期高齢者医療保険料をコンビニエンスストアの店舗を通じて収納 (スマートフォン決済含む) する事務 保育料・利用者負担額をコンビニエンスストアの店舗を通じて収納 (スマートフォン決済含む) する事務		保険課 ☎ 25-1245 保育課 ☎ 25-1128