



ほんじょう

HONJO CITY PUBLIC RELATIONS

おしらせ版

6/15

2026 No.225

【編集と発行】本庄市企画財政部シティプロモーション推進課広報係 ☐kouhou@city.honjo.lg.jp

本庄市役所 ☎25-1111(代表)・FAX 21-8499・HP <https://www.city.honjo.lg.jp/>

News

お知らせ

はにぼん号停留所の新設

ID 20708

6月15日(月)より、左記の停留所を新設しました。

◎456 本庄郵便局(本庄)

◎457 サンデン前(沼和田)

◎666 下浅見北(児玉町)

◎667 下浅見東(児玉町)

★都市計画課 ☎25・1136

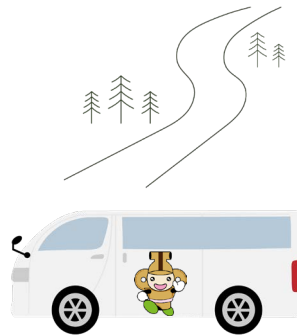

献血に行こう

救える命があります

ID 20225

日時 6月25日(木) 午前10時

～11時45分、午後1時～4時

会場 市役所1階市民ホール

対象 16歳～69歳の方(65歳

以上の方は、60歳から64歳の間に献血をしたことがある方)

※疾病や服薬等で、献血できない場合があります。

種類 全血(400ml・20

0ml)

※200ml献血は、必要量が

集まり次第終了。

▼同時開催 骨髄バンクドナ

ー登録会

対象 18歳から54歳の方

※疾病や服薬等で、ご協力い

ただけない場合があります。

★健康推進課 ☎24・2003

特定健診の実施医療機関追加のお知らせ

ID 14986

追加となる医療機関 とともに

かんがえるクリニック(早稲

田の杜2・1・1ベイシア

ゲート本庄早稲田モール内)

実施する健診内容 令和8年

度市特定健康診査

※他の個別医療機関は、市HP

または対象の方に通知した医

療機関一覧をご覧ください。

★健康推進課 ☎24・2003



採用担当者から直接聞ける！

児玉郡市職員採用

合同説明会

7/4土

8:30~12:30

会場 市役所1階市民ホール

参加団体 本庄市、神川町、上里町、
児玉郡市広域市町村圏組合

※申込不要。直接会場へ(入退場自由)。

★行政管理課 ☎25-1160 ID 13263



埼玉県内市町村職員採用

合同説明会

6/30火 7/1水

13:30~17:30

会場 さいたまスーパーアリーナ展示ホール

申込期間 6月23日(火)まで

※申込方法等、詳しくはHPをご覧ください。

オンライン相談会

日時 6月以降

※本庄市は7月以降開催予定。



本庄市は、
6月30日に参加予定



SAITAMA 市町村職員採用 NAVI



小平市民農園の利用者を募集

ID 17673

野菜づくりにチャレンジして、栽培や収穫の喜びを体感してみませんか。

場所 小平市民農園（児玉町小平549-1）

対象 市内在住者

区画 30㎡区画

※農耕具の無料貸出あり。
※空き状況や費用等、詳しくは市HPまたは左記へ。

★支所環境産業課

☎ 72・1334



業務改善助成金のお知らせ

厚生労働省では、中小企業・小規模事業者が賃上げを行いやすくするための支援をしています。

左記①・②を行った場合に、その費用の一部を助成します。募集要項等、詳しくはHPをご確認ください。

①事業場内の最低賃金を50円以上引き上げること

②生産性向上に資する設備投資等

★業務改善助成金コールセンター

ター 012
0・366・440



福祉の総合相談窓口

福祉に関するさまざまな不安や悩みを抱える方からの相談を受け付けています。

左記相談例のような困りごとについて、解決に向け相談者に寄り添いながら総合的な支援をします。お気軽にご相談ください。

相談例

- ・困っていることがいろいろあり、どこから手をつけたらいいのかわからない
- ・〇〇について困っているが、どこに相談したらいいかわからない 等

★生活支援課 ☎ 25・1197

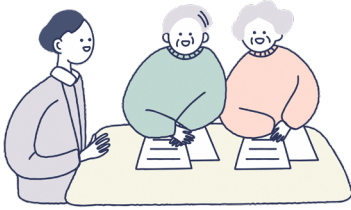

ひきこもり専門相談

ひきこもり状態の方や、そのご家族からの相談を専門の相談員が受け付けています。ご希望の方は、左記まで申し込みをしてください。

日時 7月13日(月)、9月14日(月)、11月9日(月)、令和9年1月18日(月)、3月8日(月)

午後1時30分～4時30分
(予約制)

会場 本庄保健所2階相談室

★本庄保健所 ☎ 22・6481

「市民活動団体登録制度」のご案内

ID 14948

市内で公益的・自発的な活動を行う市民活動団体の情報を登録・周知し、団体のPRや団体同士の連携を支援しています。

登録のメリット

- ・市HP等に団体情報を掲載
- ・公共施設でチラシを掲示
- ・団体同士のマッチングを行い連携を支援

※登録方法等、詳しくは市民活動推進課及び市HPで配付の申請用紙をご覧ください。

★市民活動推進課

☎ 25・1118

「市民提案型協働事業制度」のご案内

ID 14938

市民活動団体や事業者の皆さんから、市と協働で実施する公益的サービスや地域課題を解決する事業の提案を募集しています。

※提案には一定の要件があり、事前相談が必要です。

※詳しくは、市民活動推進課及び市HPで配付の手引きをご覧ください。

★市民活動推進課

☎ 25・1118

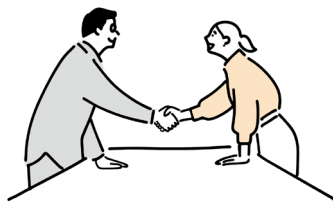

税務署業務の一部を「北浦和業務センター」へ移行

7月10日以降、本庄税務署で行っていた「申告書や届出書の入力、通知や照会文書の発送等の内部事務」が「北浦和業務センター」に移行されます。

申告書や届出書等の郵送による提出先は同センターとなります。住所等は、7月1日以降、国税庁HPでお知らせします。

なお、申告書等の提出はe・Tax(電子申告)をご利用ください。

従来どおり本庄税務署で行うのは、窓口対応(納税証明書の交付、予約による面接相談、現金による国税の納付等)です。

★本庄税務署 ☎ 22・2111



国税庁

労使トラブル 円満な解決のお手伝いをします

「解雇・雇止め」「労働条件の見直し」「パワハラ」等、労働者と会社のトラブルでお困りのことはありませんか。県労働委員会が中立・公正な立場であっせんを行い、トラブル解決をお手伝いします。手続は簡単・無料、秘密厳守です。

対象 県内企業勤務の方

★県労働委員会事務局 ☎ 048・830・6452

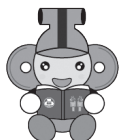

7月の移動図書館

★図書館本館 ☎ 24- 3 7 4 6

子どもたちに1冊でも多くの本を届けるため、4月からリニューアルした『ほきいち号』が、約2,000冊の本を積み市内を巡回しています（一般の方も利用できます）。

学校	日程	時間
本庄東小	7月16日(木)	午後1時10分～2時10分
本庄西小	7月10日(金)	午後0時50分～1時50分
藤田小	7月3日(金)	午後1時25分～2時25分
仁手小	7月9日(木)	午後1時15分～2時15分
旭小	7月15日(水)	午後0時55分～1時55分
北泉小	7月1日(水)	午後1時～2時
中央小	7月2日(木)	午後1時15分～2時15分
児玉小	7月8日(水)	午後0時55分～1時55分
秋平小	7月14日(火)	午後1時10分～2時10分
共和小	7月7日(火)	午後1時～2時

県北総合相談センター
出張法律相談会（無料）

日程・会場

【上柴公民館】

7月15日(水)、8月26日(水)、

9月16日(水)

【寄居町中央公民館】

7月14日(火)

時間 午後1時30分～4時30分

相談内容 相続、遺言、登記、

債務整理、成年後見、不動

産の名義変更等

相談方法 面談相談（1組1

時間）

申込 総合相談センター（☎0

48・838・7472）へ

電話（相談日の1週間前まで）

★埼玉司法書士会事務局 ☎0

48・863・7861

Event 催し・講座

夏休み応援企画

「子ども書道教室」

ID 22174

夏休みの書道の宿題の書き

方を教えます。

日時 7月31日(金) 午前10時

（正午

会場 セルゲイ大会議室

講師 中川 啓玉 先生

対象 市内在住の小学生

定員 15名（先着順）

費用 無料

用意 習字道具一式（筆、下

敷き、文鎮、すずり、墨汁）、

新聞紙1日分、ビニール袋

（筆の持ち帰り用）、ぞうき

ん等（筆を拭く用）、飲み物

※半紙の部のみ。

※半紙は児玉分館で用意します。

申込 7月3日(金)から12日(日)

までに電話または直接左記へ

★図書館児玉分館

☎ 73・1783

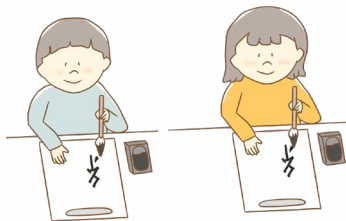

THEカルテット 懐かしの昭和歌謡コンサート

ID 13445

昭和の時代に多くの人の心を彩った歌謡曲を、生の歌声とピアノ・ヴァイオリン等の生演奏でお届けするコンサートです。青春の思い出とともに蘇る名曲の数々をお楽しみください。

日時 9月29日(火) 午後1時～

会場 グローバルソフトウェア

ア本庄文化ホール

対象 どなたでも

費用 前売2500円、当日

3000円（全席自由）

申込 6月30日(火)午前9時か

らグローバルソフトウェア

本庄文化ホール他、各プレ

イガイドで販売

※発売日当日の電話予約は午

後1時から受付。

★グローバルソフトウェア本庄

文化ホール ☎ 24・2841

南こうせつコンサートツアー 2026 ～君と僕のうた～

ID 13008

1970年のデビュー以来、歌い続けてきた名曲の数々と、ユーモアたっぷりの軽妙なトークをお楽しみください。

日時 10月25日(日) 午後4時

30分

会場 グローバルソフトウェア

ア本庄文化ホール

費用 前売8000円、当日

8500円（全席指定）

申込 7月4日(土)午前9時か

らグローバルソフトウェア

本庄文化ホール他、各プレ

イガイドで販売

※発売日当日の電話予約は午

後1時から受付。未就学児入

場不可。

★グローバルソフトウェア本庄

文化ホール ☎ 24・2841



でんごん広場

皆さんの情報交換の場

第55回本庄古美術展覧会 ～古書画と埼玉県関連史料～

日時 7月4日(土)・5日(日) 午前9時～午後10時 ※5日は午後4時まで。

会場 本庄ガス ECO はにぼんプラザ2階展示スペース

費用 無料 ※申込不要、直接会場へ。

主催 本庄古美術愛好会 問合せ 塩原 ☎ 090-2229-8356

遊具設置記念 森の音楽会
一般公募の部出演者募集

風の音、木の葉の揺らぎ。自然の音色に、あなたのメロディーを重ねてみませんか。

日時 7月12日(日) 午後0時30分～3時30分(雨天中止)

会場 ふるさとの森公園(野外)

対象 どなたでも

定員 3組(先着順)

費用 無料

共催 NPO法人ネットワークひがしこだいら、バンブー王国御用達バンド

申込 6月22日(月)から電話または直接左記へ

※持ち時間は、入退場を含めて20分以内です。音響設備等は、主催者が用意します。

★観光農業センター
☎72・6742

**特別展「アンモナイト」
太古の海からのたより」**

日時 7月11日(土)～9月23日(祝)

午前9時～午後5時

場所 県立川の博物館

費用 入館料で見学可

※諸事情によりイベントは中止・延期になることがあります。

※申込等、詳しくは左記へ。

★県立川の博物館 ☎048・581・7333

Sports
スポーツ

【市レクリエーション協会主催】

市民ボッチャ体験教室

日時 7月11日(土) 受付 午後1時～

ID 20679

会場 カミケンシルクドーム サブアリーナ

講師 市ボッチャ協会員

対象 どなたでも(こども用ソフトボール大のボールを自力で投げたり転がせる方)

定員 18名(先着順)

費用 無料

用意 運動する服装、室内用運動靴

申込 6月22日(月)から25日(木)までに電話で左記へ

★市ボッチャ協会
☎22・4809

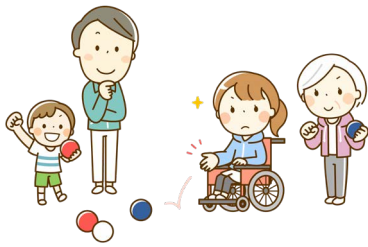

あそびに おいでよ!

7/4(土) は、児童センターの夏イベント

※0歳～18歳の児童対象(未就学児は保護者同伴)。
※いずれのイベントも**無料**、**申込不要**。景品はなくなり次第終了です。

前原
児童センター

夏祭りフェス

☎21-9820・ID22126

お楽しみクイズ大会をします。ストラックアウトのゲームで景品をゲットしよう。

時間 午前9時～午後4時

※当日は、庭では遊ばせん。事務室の外にあるおもちゃで遊べます。



前原児童センターで同日開催!

ミニサマーコンサート ID22049

「夏」をテーマにした演奏や工作、クイズコーナーもあります!

日時 午後1時30分～2時30分

出演 にじいろえんぴつ

※参加者多数の場合、入館数制限させていただく場合があります。

日の出
児童センター

サマーフェスティバル

☎21-0420・ID15148

クイズラリーやいろいろなゲームが楽しめます。夏まつり気分を味わいに来てくださね。

時間 午前10時～正午、午後1時30分～3時30分

※当日は、イベントのみのご利用となります。

※子どもスタッフ募集中!詳しくは、日の出児童センターへ。

児玉
児童センター

夏だ!あそぼう! わくわく夏まつり

☎71-6805・ID20165

お菓子つりやヨーヨー、フォトスポットなどで楽しく遊ぼう!はにぼんも来るよ!

時間 午前10時～正午、午後1時30分～3時30分

※当日は、イベントのみのご利用となります。景品がなくなり次第終了・閉館となります。

