

プログラム

日時：平成25年7月10日（水）14：00～16：00

場所：本庄市役所 大会議室

プログラム

| 時 間 | 内 容 | 備 考 |
|-------------|--|--------------|
| ～14:00 | 受付 ・配布された名札を胸に付け、グループごとに座りましょう | |
| 14:00～14:05 | (1) 事務局あいさつ【5分】 | |
| 14:05～14:10 | (2) 事務局自己紹介、今日の進め方【5分】 | 資料 1 |
| 14:10～14:25 | (3) 市民プラザ跡地複合施設の設計概要説明【15分】 | 資料 2 |
| 14:25～14:35 | (4) ワークショップについて【10分】 ・ワークショップの目的 ・ワークショップって、何だろう ・ワークショップのルール ・ワークショップの内容 ・ワークショップの進め方 | 資料 3 |
| 14:35～14:55 | (5) メンバー自己紹介【20分】 ・所属団体や活動状況など簡単にお願いします（1人1分程度で...） | 資料 4 当日配布 |
| 14:55～15:05 | 休憩【10分】 | |
| 15:05～15:10 | (6) 個人作業『本庄市の良い点と悪い点』【5分】 ・ふせんに本庄市の良い点と悪い点を簡潔に書きましょう（後で整理しやすいように1枚に1つの意見で） ・どんなことでもOK（例：施設、交通、環境、福祉、人、文化、歴史、行事など） | |
| 15:10～15:30 | (7) グループワーク『本庄市の良い点と悪い点』【20分】 ・今日のリーダーを選び、リーダーを中心に進めましょう ・グループ内で簡単に説明をしながら、ふせんを模造紙に貼りましょう（1人ひとり順番に全員が行う） ・同類の意見は後で整理しやすいように近くに貼りましょう | |
| 15:30～15:40 | (8) グループ内でのまとめ【10分】 ・同類の意見にタイトルをつけましょう ・何らかの傾向が見えてきたらグループ内で確認し合しましょう | |
| 15:40～15:50 | (9) 各グループからの発表（全体会）【10分】 ・各グループのリーダーが話し合いの過程や意見をまとめて発表します（1グループ3分程度で...） ・参加メンバー全員で意見や課題を共有しましょう | |
| 15:50～16:00 | (10) 次回の予定、メンバーからのお知らせ、アンケート【10分】 ・次回の課題について簡単に説明します ・メンバーからイベント等のお知らせがあれば... ・なんでもアンケートへの協力をお願いします | 資料 5 当日配布 |

基本設計方針

1. 基本理念

学習・文化活動などの「学ぶ」ための機能、世代を超えて人と人が出会い、誰もが気軽に「集う」ための機能、健康づくり、子育て、福祉から防災等の面で、市民を「支える」ための機能を備えた誰もが利用しやすい施設を目指します。

「学ぶ」「集う」「支える」の3つの基本理念の中、「生涯学習機能」「市民活動推進機能」「健康づくり・子育て・福祉支援機能」「多世代交流機能」「展示・情報発信機能」「イベント会場機能」「防災機能」の7つの機能を有し、人と人が出会う交流の場をつくります。

統合予定の中央公民館とコミュニティセンターの機能を本施設に複合化することによる相乗効果により新たな出会いを創造し、まちの活気と賑わい、周辺地域への波及効果と市街地の活性化に寄与できる施設計画を行います。

基本理念コンセプト図

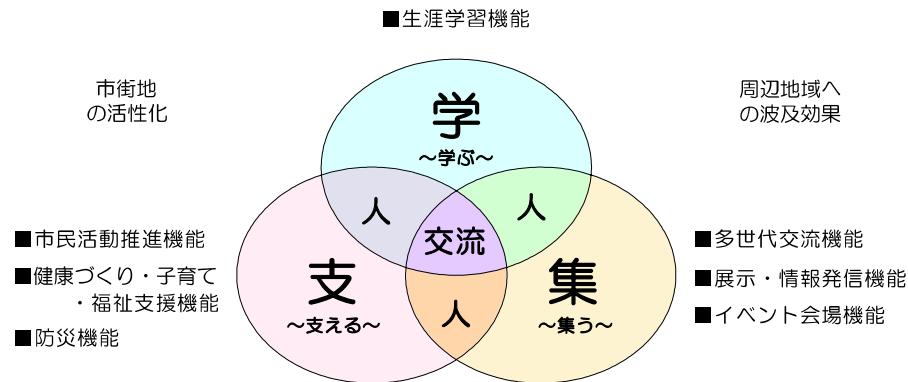

2. 7つの機能

■生涯学習機能

- ・市民に親しまれる文化活動の拠点

■市民活動推進機能

- ・ボランティア団体やNPO法人と連携したまちづくりの推進
- ・市民との協働によるまちづくりの拠点

■健康づくり・子育て・福祉支援機能

- ・新たな子育て世代の定住化を促進
- ・健康づくり・子育て・福祉支援に関する活動の場の提供
- ・誰もが健やかに安心して暮らせるまちづくりの推進

■多世代交流機能

- ・世代を超えて多くの人が集まる交流の拠点
- ・誰もが利用しやすい施設

■展示・情報発信機能

- ・市をPRするシンボリックなものの展示
- ・市内回遊ルートの拠点
- ・市内外へ歴史・文化・観光の情報発信
- ・児玉郡市内の広域観光ルートのPR拠点

■イベント会場機能

- ・地域活性化イベントの拠点
- ・駐車場としての機能

■防災機能

- ・地域の一時避難場所としての機能
- ・防災倉庫の整備

3. 施設整備方針

多種多様なニーズに対応できる部屋を、団体の専用区分は設けず、各部屋を分け隔てなく利用できるようにします。また、施設での活動を通して、交流の輪が広げられる空間として計画します。

本施設建設により統合予定の公共施設である中央公民館とコミュニティセンターの機能を受け継ぎ、さらなる機能を付加し、市内で活動する様々な団体や個人が多種多様な活動を行える施設として計画します。

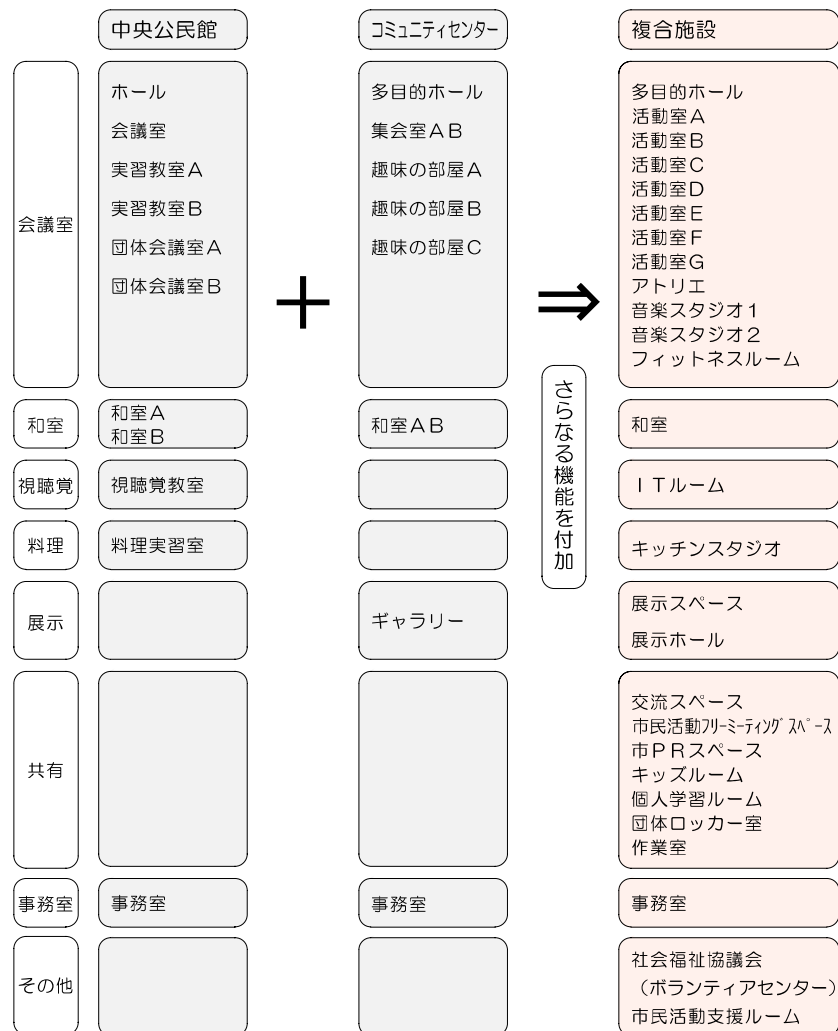

銀座通りの踏切方面から見たイメージ図

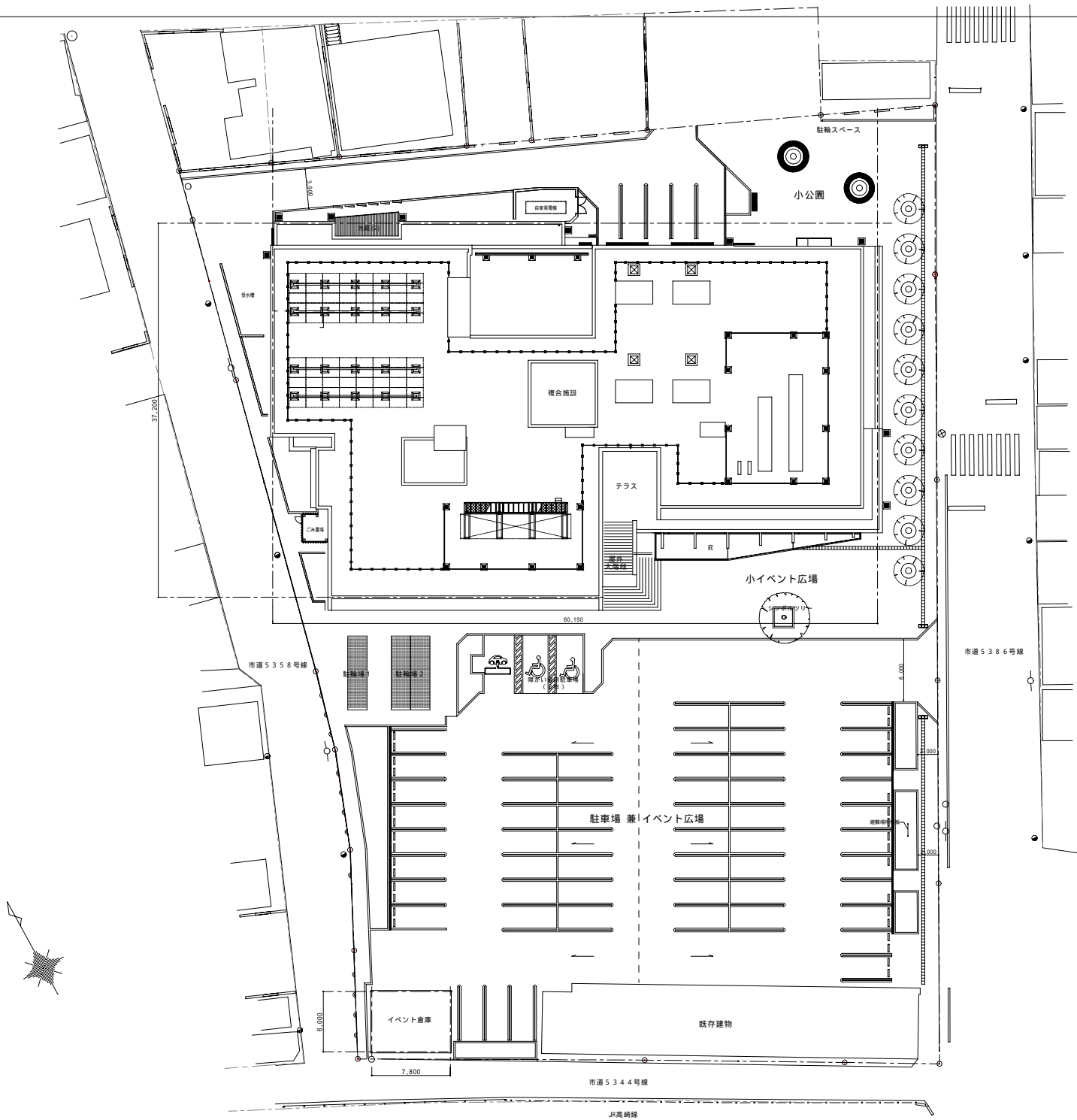

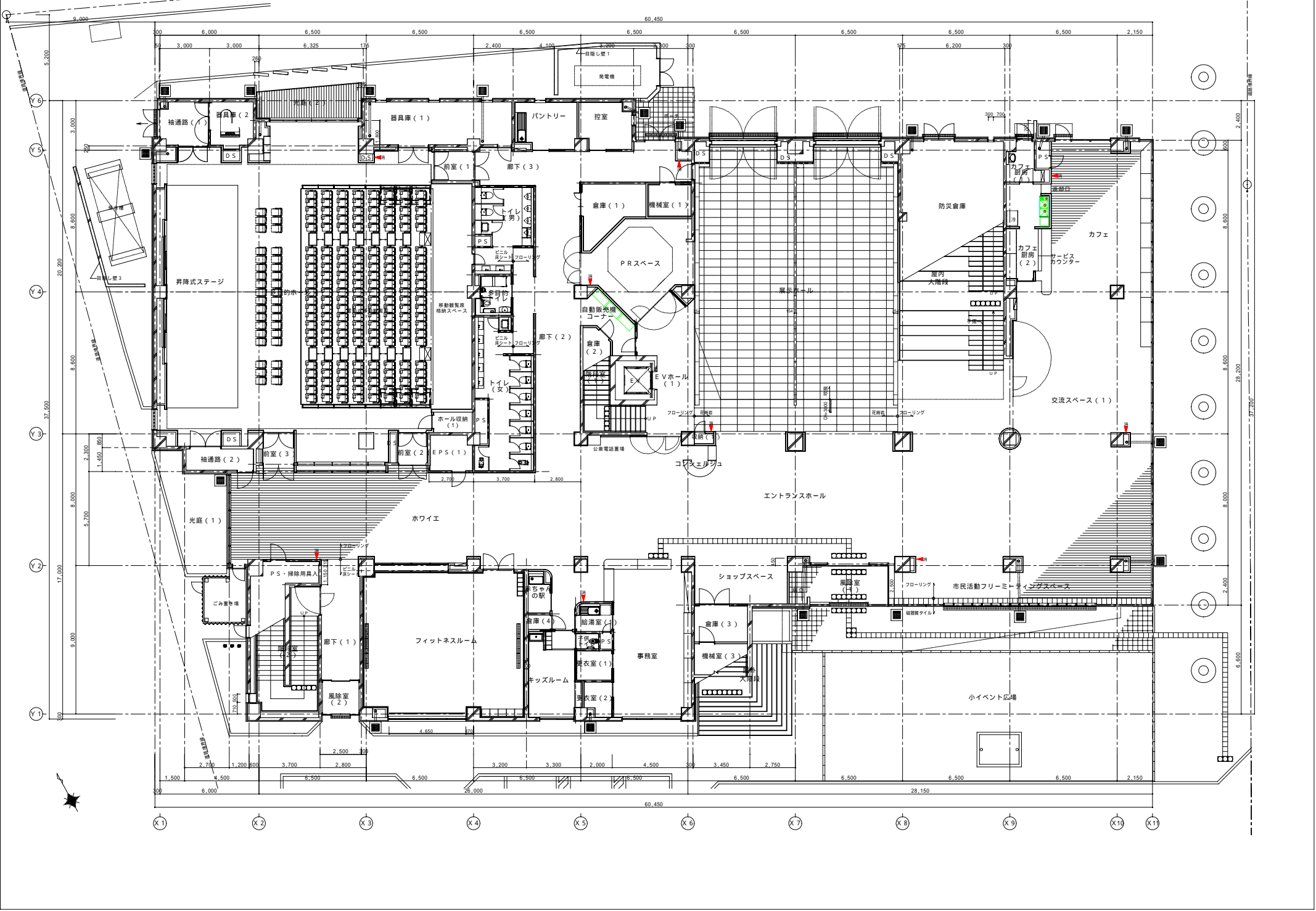

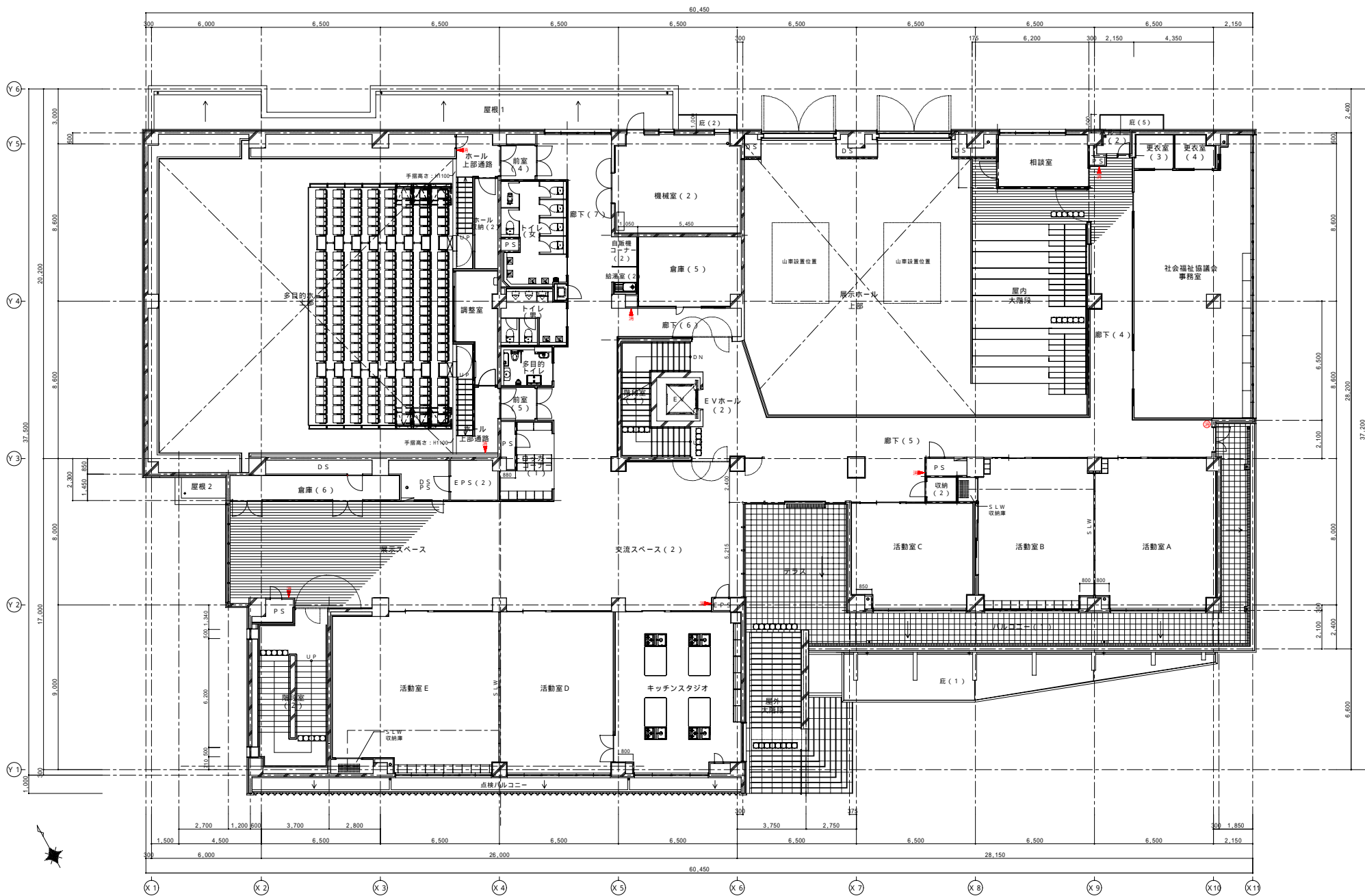

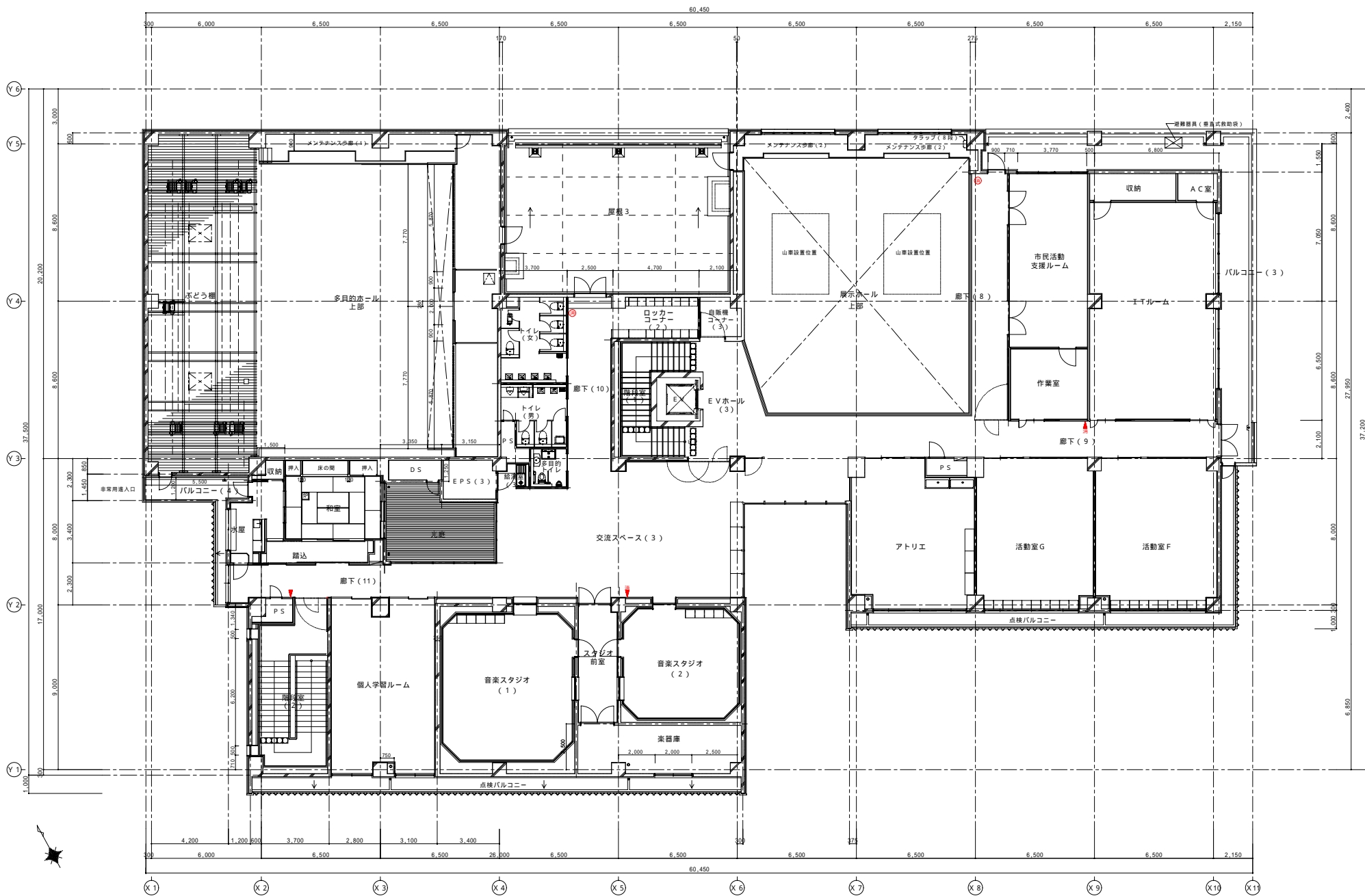

市民プラザ跡地複合施設 管理運営ワークショップについて

1. ワークショップの目的

今回のワークショップにご参加いただき、ありがとうございます。次の2つ目的をもって進めていきますので、よろしくお願いします。

(1) 最初からみんなとともに！

市民プラザ跡地に建設される複合施設は、多くの市民の期待を背負い、平成27年度のオープンを目指して準備を進めています。建物の設計については、基本設計ワークショップや高校生ヒアリング等を開催し、市民意見を取り入れながら昨年度に終わりましたが、管理運営の方法は決まっていません。子供から高齢者まで色々な人やグループが集まる、市民みんなのための施設ですから、いつまでもみんなに愛される施設を目指し、管理運営計画の最初の段階から、みんなとともに一緒に歩いて行けたらと考えています。

(2) 計画にはみんなの意見が必要！

集まっていたいたみなさんは、全員がまちの活性化を願い活動しています。文化活動やコミュニティ活動に取り組むみんなの意見、ボランティアや地域活動に取り組むみんなの意見、そして何よりも、様々な公共施設を実際に利用しているみんなの意見を計画に取り入れたい。新しい施設の管理運営計画には、みんなの意見が必要です。

2. ワークショップって、なんだろう…？

「ワークショップ」という聞きなれない言葉。一体、何をするの…？
難しいことはありません。とにかく、気楽に楽しく参加することが一番です。

(1) 会議手法のひとつです

参加している全員で行う話し合いや簡単な作業を通して、みんなの意見やアイデアを出し合い、お互いの意見を理解し、課題を共有することから始まります。それを基に、出された意見を整理しながら、参加者の合意形成をする会議の手法です。

(2) 参加することに意義あり

とにかく楽な気持ちで会話やゲームに参加することが大切…。自分の意見を発表しあって、アイデアをふくらませていく、まさに創造の作業がワークショップですから、一方通行で主催者の説明を聞いたり、個々の要望を主催者に伝えるような会議とは違います。

3. ワークショップのルール

メンバー全員が楽しく参加できることが大切です。そのためにも簡単なルールがありますので、ご協力をお願いします。

(1) カードに書きましょう

話したいことはなんでもすべてカード（ふせん）に書きましょう。後で意見を整理するのに重宝します。

(2) 意見は簡潔にまとめましょう

時間が限られていますので、多くの意見を出すために発表は要点を簡潔にまとめましょう。長々とした演説はルール違反です。

(3) 意見の批判は厳禁！提案型で話しあいましょう

他メンバーの意見や提案を批判するのも反則です。ダメ出しは、意見の言いづらい雰囲気を作るだけでなく、何の発展もありません。まずは、前向きな提案を積み重ねましょう。

(4) ひとりの個人として参加しましょう

市民みんなの施設の管理運営計画を作るのに、肩書きや立場は関係ありません。団体の代表としての建前を気にした意見ではなく、あくまで団体に所属している「ひとりの個人」として、率直な意見を期待しています。

(5) 楽しんで参加しましょう

長期間に及ぶワークショップになりますから、楽しくなければ続きません。みんなが自由に意見を出せるような雰囲気作りが大切です。まずは、笑顔とあいさつを…。

4. ワークショップの内容

ワークショップは平成27年の施設オープンまでに合計18回の開催を予定しています。開催時期や内容については計画全体の進み具合によって、変わるかもしれません。毎回、事前に内容をお知らせいたします。

| 開催時期（予定） | | 主な内容（予定） |
|----------|----------------------------------|--|
| 第1回 | 平成25年 7月10日（水） 14:00～16:00 | 設計の概要説明（機能、部屋割、使い勝手、設備等） ワークショップとは（要望する場ではなく、考えを共有しながら合意形成を図る） 管理運営計画とは（事業・組織・収支・利用規制） 本庄市の良い点と悪い点は（日頃、感じていることの意見出し。良い点を活かし、悪い点を改善するアイデアが次回以降の活発な議論につながる） |
| 第2回 | 8月8日（木） 14:00～16:00 | 事業計画について（イベント・貸し館・自主事業などで施設をどう使いたいのか、使えるか） |
| 第3回 | 9月 日（ ） 14:00～16:00 | 利用規制について（事業実現のために、多くの人が心地よく利用できるにはどんな配慮が必要か。不満を解消するために、どんなルールが必要か） 収支計画・施設管理について（開館日・開館時間・利用時間帯・利用料金・減免・利用申請など） |
| 第4回 | 10月 日（ ） 14:00～16:00 | 運営主体について（直営・指定管理者制度・管理委託制度） 組織計画について（市民参加システム・市民サポーター・専門家参加システム・大学等各種団体との連携。自分達は運営にどう関わられるか、関わりたいか） |

| | | |
|------|---------------------------------|--|
| 第5回 | 11月 日() 14:00~16:00 | 管理運営基本計画について(これまでを振り返り、計画に どの様に盛り込むか) |
| 第6回 | 12月 日() 14:00~16:00 | 管理運営基本計画(案)の提示と検討 |
| 第7回 | 平成26年 2月 日() 14:00~16:00 | 設置条例について |
| 第8回 | 3月 日() 14:00~16:00 | 設置規則について |
| 第9回 | 4月 日() 14:00~16:00 | 設置条例(案)・規則(案)の提示と検討 |
| 第10回 | 5月 日() 14:00~16:00 | 指定管理者募集要項、指定管理者運営管理の基準について |
| 第11回 | 6月 日() 14:00~16:00 | 指定管理者募集要項、指定管理者運営管理の基準(案)の 提示と検討 |
| 第12回 | 8月 日() 14:00~16:00 | 備品について |
| 第13回 | 10月 日() 14:00~16:00 | PR・オープニングについて |
| 第14回 | 12月 日() 14:00~16:00 | ホームページについて |
| 第15回 | 平成27年 2月 日() 14:00~16:00 | オープンイベントについて |
| 第16回 | 4月 日() 14:00~16:00 | パンフレットについて |
| 第17回 | 6月 日() 14:00~16:00 | オープン前確認について |
| 第18回 | 8月 日() 14:00~16:00 | 内覧会について |

5. ワークショップの進め方

その日の課題によって、進め方や時間配分も臨機応変に変えていきますが、基本的には以下の流れで進めていきたいと思えます。

(1) チーム編成

- ・様々な分野の方々がメンバーになっていますので、分野が偏らないように全体を3つのグループに分けます。(定期的にメンバーを入れ替えます)
- ・進行役として市職員が各グループにつきます。
- ・今日のリーダー(発表者)を各グループで選びます。

(2)自己紹介

- ・グループ内で簡単に自己紹介をしてください。
- ・話す人は笑顔を心がけ、聞く人はうなずいたり、笑ったり、話に反応することが大切です。

(3)個人作業（カード記入）

- ・テーマに沿って思いついたことをひとつずつカード（ふせん）に書き込んでください。
- ・一枚のカードには後で整理しやすいように、ひとつの意見だけを書き込みましょう。

(4) グループワーク（意見出しとグループ内まとめ）

- ・各自が書いたカードをグループごとに模造紙に貼っていきましょう。貼る時には、簡単に説明をしてから貼ってください。
- ・発表された意見が自分と同類の意見であれば、整理しやすいように近くに貼りましょう。
- ・同類の項目について、分かりやすいようにそれぞれにタイトルを付けましょう。
- ・みんなの意見が貼られた模造紙を見て、何を感じますか？きっと、傾向が見えてくるはずです。グループ内で確認し合ひましょう。

(5) 全体会（発表と課題共有・合意形成）

- ・各グループ内での討論の様子や意見をまとめて発表します。
- ・グループによって結論が異なるかもしれません。参加者全員で意見や課題を共有しましょう。

(6) 次回の課題説明

- ・次回への意識を高めるために、課題に対する簡単な説明を行います。

(7) ワークショップメンバーからのお知らせ

- ・メンバーのみなさんが日頃取り組んでいる活動についてのお知らせの時間です。イベント等のチラシがあれば是非配布してください。
- ・同じ目標を持って集まったメンバーと積極的にコミュニケーションをとっていただきたいと思っています。

メンバー一覧表

| | 団体区分 | 機能区分 | 推薦団体 |
|----|-------------------|------------------|---------------------------|
| 1 | 機能統合される 施設利用団体 | 中央公民館 | 中央公民館利用者団体協議会 |
| 2 | 機能統合される 施設利用団体 | 中央公民館 | 中央公民館利用者団体協議会 |
| 3 | 機能統合される 施設利用団体 | コミュニティ センター | 本庄市コミュニティ協議会 |
| 4 | 機能統合される 施設利用団体 | コミュニティ センター | 本庄市コミュニティ協議会 |
| 5 | 活動が想定 される団体 | 住民自治 (兼 山車展示) | 本庄地区自治会長会 |
| 6 | 活動が想定 される団体 | ボランティア | ボランティアセンター運営委員会 |
| 7 | 活動が想定 される団体 | 健康づくり 支援 | 高齢者筋力アップ教室 |
| 8 | 活動が想定 される団体 | 子育て支援 | 本庄市ボランティアグループ連絡会 |
| 9 | 活動が想定 される団体 | 福祉支援 | 本庄市ボランティアグループ連絡会 |
| 10 | 活動が想定 される団体 | 観光情報 | 本庄市観光協会 |
| 11 | 活動が想定 される団体 | イベント開催 | 本庄商工会議所 青年部 |
| 12 | 事務所設置 | 社会福祉 協議会 | 社会福祉協議会事務局 |
| 13 | まちづくり 市民活動団体 | 本庄駅北口の まちづくり | 市民活動団体（北口まちづくり推進の会） |
| 14 | まちづくり 市民活動団体 | 中心市街地 活性化 | 市民活動団体（本庄まちNET） |
| 15 | まちづくり 市民活動団体 | 協働のまち づくり | 市民活動団体（NPO法人チームF） |
| 16 | まちづくり 市民活動団体 | 交流促進 | 市民活動団体（NPO法人まちの駅ネットワーク本庄） |
| 17 | まちづくり 市民活動団体 | 地域情報 | 市民活動団体（NPO法人本庄ファンクラブ） |

市民プラザ跡地複合施設 第2回管理運営ワークショップの課題告知

今回のワークショップがスムーズに進行するように、宿題(?)を用意しました。何かを提出するわけではないので、気を楽しんで、次回までに心の準備をしていただくと幸いです。

次回ワークショップのテーマ

『こんな事業をやりたい！こんなイベントがあったらいいな！～私のアイデア～』

宿題

多くの人に来ていただくために、新施設を使った事業やイベントを考えましょう

1. 次回ワークショップのねらい

中心市街地に建つ新しい施設は、あらゆる分野で活動している方々が利用できるように、仕様の異なる部屋を数多く用意しています。新しい施設でどんなことができるのか、みんなで考えたいと思います。それを想像することで、この施設の求められている姿が見えてくるはずです。使われ方が分かれば、それに適した組織や規則、備品の配置なども見えてくるのではないのでしょうか。管理運営計画をまとめるうえでの第一歩として捉えています。

2. 事業を考える上で注意すること

「やったことがないから…」と、身構える必要はまったくありません。色々な分野の人達が集まる複合施設ですから、その特徴を活かし、様々な団体とのコラボレーションや複数の部屋を同時に使う企画も考えられます。そうです！自分でできないことがあったら、誰か得意な人と一緒にやればいいんです。次の点に注意しつつ、無限に広がる可能性を潰さないで、夢のある企画をお願いします。

誰のために、どんな目的で、いつ、どの部屋で開催するのか
「貸館」ではなく、できるだけ「主催事業」として開催するもの
新施設の運営担当者になったつもりで

3. 次回ワークショップの進め方

個人作業

- ・「やりたい事業」「あったらいいなというイベント」をふせんに記入します。

グループワーク

- ・「どうしてこの事業をやりたいのか」がポイントです。熱い思いを語りながら、月別・部屋別に仕切られた年間スケジュール表(模造紙)にふせんを貼ります。
- ・グループ内で傾向をまとめます。ジャンルや実施時期のバランスに注意してください。

各グループからの発表

- ・各グループの発表を聞き、参加者全員で意見や課題を共有します。
- ・この施設の求められて姿が見えてきましたか？

