



7/27 涼しくするぞ！本庄打ち水大作戦2012



7/29 家族和太鼓体験教室



8/3 キッズダンス教室



8/7 親子飾り巻き寿司教室



ロンドンオリンピックの日本代表選手の活躍すごかったね！ぼくもすごく感動したよ！

いろいろなことにチャレンジしました

表紙写真：夏休み中に行われた、「涼しくするぞ！本庄 打ち水大作戦2012」と「平成24年度公民館サマーチャレンジ！」の様子です。

いろいろなことにチャレンジする子どもたちの真剣な表情や楽しそうにものごとに取り組んでいる姿がとても印象的でした。

● 今月の主な内容

- 消費生活トラブルにご注意ください 2
- 漏水調査を実施します 3
- 来年度小学校に入学するお子さんの保護者のみなさんへ 4
- 休日急患の診療 21
- 平成24年度本庄市総合防災訓練を実施 22

まちのデータ (2012.8.1現在)

人 口	80,540 (- 47)
男	39,925 (- 38)
女	40,615 (- 9)
世帯数	32,417 (-384)
() 内は前月との比較	

※7月9日の住民基本台帳法の一部改正に伴い、世帯数の捉え方が変更になりました。

消費生活トラブルにご注意ください

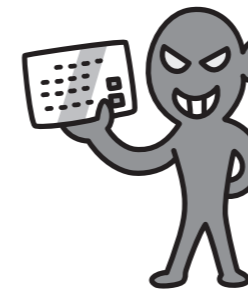

「携帯電話（又はパソコン）に不審なメールが届いた」、「絶対にもうかると言われ、投資話をもちかけられた」など、消費生活トラブルの原因は身近なところに存在します。消費生活トラブルに遭わないためにも、日頃から情報収集し、用心しましょう。

★商工課 ☎ 1175

架空請求メールにはご注意ください

「登録したサイトの退会処理がされていないので、登録料が発生しています。トラブルになる前に当社へご連絡ください。」など、身に覚えのない架空請求メールが届いた時は、業者へ連絡をせず、消費生活相談窓口へご相談ください。

業者はメールアドレスから個人を特定することはできません。ですから、業者へ連絡することは、アドレスが存在していることを知らせることになり、かえって個人情報を悪用されることもあります。

うまい話にご用心！

「上場確実」「必ずもうかります。」「A社の株(社債)を買ってくれば、B社で高く買い取ります。」「以前出た未公開株での損を取り返してあげます。」などといった、投資勧誘にはご注意ください。

トラブルに遭わないためにも、安易に業者と契約しないようにしましょう。また、登録・届出業者だからといって、その業者の信用性などが保証されているわけではありません。「絶対にもうかる。」「元本保証。」などと説明して勧誘することは禁止されていますので、このような話もちかけられる業者には注意しましょう。

一度お金を支払ってしまうと、返金が困難になることがほとんどです。契約を急がされても、すぐにお金を振り込まないようにしましょう。



「平成24年就業構造基本調査」を実施します

総務省では、10月1日(月)現在で、就業構造基本調査を実施します。

この調査は、国民のふだんの就業・不就業の状態を詳細に把握することにより、国や地方公共団体の行政施策に必要な基礎資料を得ることを目的に実施します。

調査する地域は、全国から統計理論に基づき無作為に選定されます。お住まいの地域が調査対象となった際には、統計調査員がみなさんの自宅を訪問します。

なお、調査票に記入した内容については、統計法に基づき厳重に保護されますので、正確なご記入をお願いします。

＊お問い合わせは左記へ
★商工課 ☎ 1175

漏水調査を実施します

漏水の早期発見を目的とした漏水調査を実施します。水道本管からメーターまでの漏水の有無を確認する調査のため、身分証明書及び腕章を携帯した調査員が宅地内に入りますので、ご協力をお願いします。★水道課 ☎ 2152

調査期間 9月20日(木)～12月

20日(木)頃まで(休日を除く)

調査時間 午前9時～午後5時

調査区域

- ・本庄地域 JR高崎線以北
- ・児玉地域 県道秩父児玉線・環状一号線以北

※漏水を発見した場合にはお知らせ用紙を入れていただきます。調査は簡易なため、ご不在でも差し支えありません。

費用 無料

調査機関 フジ地中情報(株) 京支店 ☎ 048-420-6100

次のことは行っていません (のび) 注意トク

- 浄水器の回転・販売などを行うこと。
 - 水質検査を行い、費用を請求すること。
 - 敷地内の水道管(給水管)は老朽化しているので配管替えが必要などと説明し、工事の契約などを行うこと。
 - 敷地内及び家屋内の水道管の洗浄を行い、費用を請求すること。
- ＊お問い合わせは水道課へ

調査区域

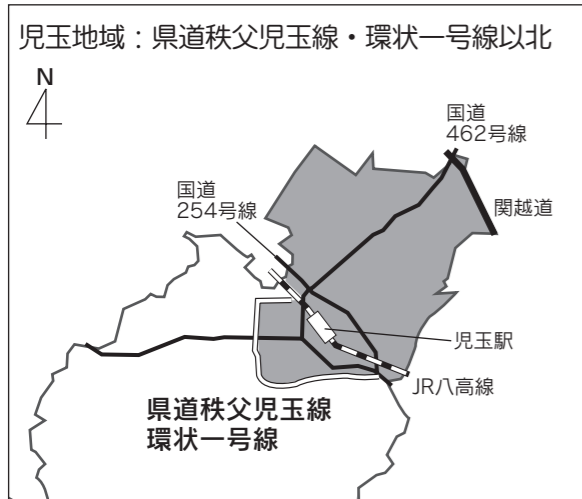
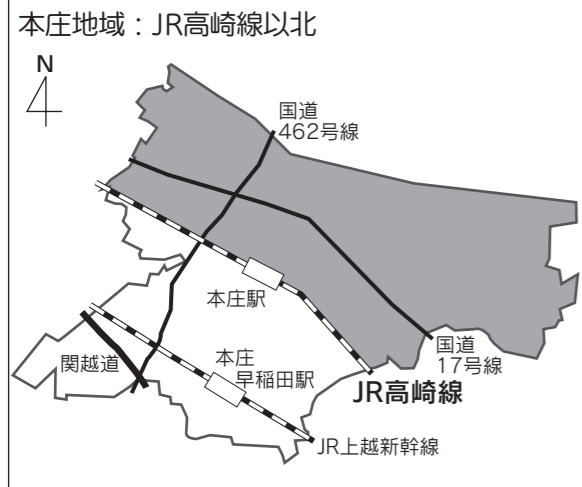

公共下水道への接続はお早めに！

～9月10日(月)は「下水道の日」です～

下水道はこのような役割を果たしています。

- ・清潔で快適な生活環境を作ります。
 - ・川や海をきれいに保ちます。
- ※下水道が使える区域にお住まいの方は、なるべく早く下水道へ接続しましょう。

下水道は大切に使いましょう。

- ・キッチンから油や野菜くずなどを流さない。
- ・トイレからティッシュペーパーや紙おむつを流さない。
- ・お風呂場などから髪の毛を流さない。
- ・ごみや引火する危険のあるものを流さない。

★下水道課 ☎ 1146

～このような調査を行います～

道路上での調査

メーターの調査

機器を使って調査します

漏水の音を聞いて調査します

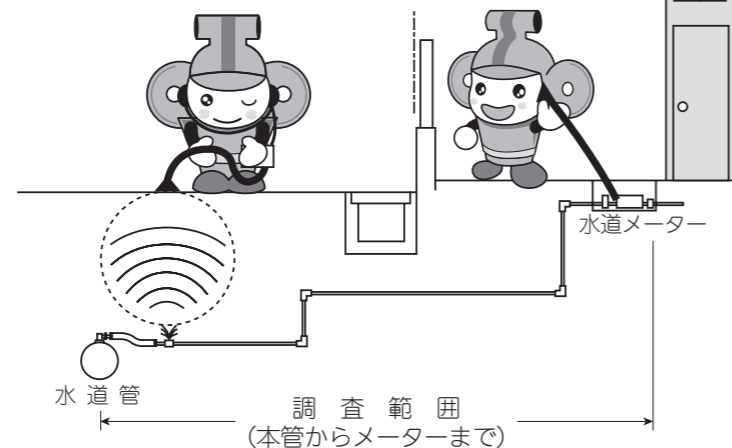



保育所(園)・幼稚園の運動会を見学してみませんか

※詳しくは、各保育所・各幼稚園へ直接お問い合わせください。



	施設名	実施日	時間 ※()は雨天の場合	場所 ※()は雨天の場合	連絡先
保育所(公立)	いずみ保育所	10月13日(出)	午前9時～正午	いずみ保育所(本庄西小体育館)	☎②4891
	藤田保育所	10月6日(出)	午前9時～正午	藤田保育所(本庄西小体育館)	☎②2886
	久美塚保育所	9月29日(出)	午前9時～正午	久美塚保育所(エコーピア)	☎②4386
	金屋保育所	9月29日(出)	午前9時～正午	金屋小学校(金屋小体育館)	☎②1238
	秋平保育所(秋平小と合同開催)	9月29日(出)	午前8時30分～正午	秋平小学校(9月30日(日)に延期)	☎②1167
保育園(私立)	共和保育所	10月6日(出)	午前9時～正午	共和小学校(共和小体育館)	☎②0104
	旭保育園	10月13日(出)	午前9時～正午	見福公園(10月20日(土)に延期)	☎②3398
	本庄保育園	10月6日(出)	午前8時40分～午後1時	城下公園(10月7日(日)に延期)	☎②3913
	こざくら保育園	10月6日(出)	午前8時～午後3時	本庄南小学校(10月7日(日)に延期)	☎②5812
	梅花保育園	10月13日(出)	午前9時～正午	中央小学校(中央小体育館)	☎②4474
	日の出保育園	10月6日(出)	午前8時40分～午後1時	日の出保育園(10月7日(日)に延期)	☎②5263
	聖徳本庄保育園	10月6日(出)	午前8時30分～午後0時30分	聖徳本庄保育園(10月7日(日)に延期)	☎②4365
	小島南保育園	10月13日(出)	午前8時40分～午後0時30分	小島南保育園(10月14日(日)に延期)	☎②5543
	たんぼぼ保育園	10月20日(出)	午前8時45分～午後3時	たんぼぼ保育園(10月21日(日)に延期)	☎②9890
	ほほえみ子どもの国保育園	10月6日(出)	午前8時45分～午後0時30分	ほほえみ子どもの国保育園(中央小体育館)	☎③1018
幼稚園(私立)	本庄旭幼稚園	10月7日(日)	午前9時～午後2時	本庄旭幼稚園(10月13日(土)に延期)	☎②3626
	本庄幼稚園	10月7日(日)	午前9時～午後2時30分	本庄幼稚園(10月8日(日)に延期)	☎②0189
	本庄西幼稚園	10月13日(出)	午前9時～午後2時30分	城下公園(10月14日(日)に延期)	☎②2412
	本庄東幼稚園	10月13日(出)	午前9時～午後2時30分	城下公園(10月14日(日)に延期)	☎②2937
	本庄青葉幼稚園	10月7日(日)	午前8時30分～正午	本庄東高等学校附属中学校(10月8日(日)に延期)	☎②3510
	本庄すみれ幼稚園	10月14日(日)	午前8時30分～午後3時	本庄総合公園多目的グラウンド(雨天時未定)	☎②4623
	若泉幼稚園	10月21日(日)	午前8時30分～午後2時30分	若泉幼稚園(10月27日(土)に延期)	☎②5265
	児玉桜井幼稚園	10月20日(出)	午前9時～正午	児玉桜井幼稚園(10月21日(日)に延期)	☎②0443



来年度小学校に入学するお子さんの保護者のみなさんへ

★学校教育課 ☎②1149



秋季運動会にご招待します

市内小学校で秋季運動会を開催します。
4月からの学校生活に慣れていただくため、来年度小学校に入学するみなさんを招待しますので、ぜひご参加ください。

会場 各小学校校庭
種目 新入学児童かけっこ
※各家庭へ招待通知は郵送しません。当日それぞれの小学校へ直接お出かけください。



健康診断を実施します

4月に小学校へ入学する児童(平成18年4月2日～平成19年4月1日生まれ)の健康診断・知能検査・ことばの検査を行います。

「就学時健康診断通知書」を各家庭に9月中旬に郵送します。通知が届かない又は引越しの予定がある場合などは学校教育課へお問い合わせください。

用意 母子手帳、筆記用具、上履き、履物を入れる袋

◆秋季運動会・健康診断日程表

小学校名	秋季運動会		健康診断	
	実施日 ※()は雨天の場合	集合時間	実施日	受付時間
本庄東小	9月29日(出)(9月30日(日))	午前10時	10月26日(金)	午後0時30分～0時45分
本庄西小	9月29日(出)(9月30日(日))	午前9時30分	10月16日(火)	午後0時45分～1時
藤田小	9月29日(出)(9月30日(日))	午前9時20分	10月10日(水)	午後1時～1時10分
仁手小	10月6日(出)(10月7日(日))	午前9時30分	10月31日(水)	午後1時～1時15分
旭小	9月29日(出)(9月30日(日))	午前10時	10月5日(金)	午後0時45分～1時15分
北泉小	9月29日(出)(9月30日(日))	午前10時	10月12日(金)	午後0時50分～1時10分
本庄南小	9月29日(出)(9月30日(日))	午前10時	11月6日(火)	午後0時50分～1時10分
中央小	9月29日(出)(9月30日(日))	午前9時30分	10月19日(金)	午後0時30分～0時50分
児玉小	10月6日(出)(10月7日(日))	午前10時30分	10月2日(火)	午後0時40分～1時
金屋小	10月6日(出)(10月7日(日))	午前9時40分	10月3日(水)	午後0時40分～1時
秋平小	9月29日(出)(9月30日(日))	午前9時50分	11月2日(金)	午後1時～1時15分
共和小	9月29日(出)(9月30日(日))	午前9時30分	11月9日(金)	午後0時40分～1時

市内学童保育所を

市では、子どもたちの安全のため、また保護者のみなさんが安心して働くことができるよう、仕事等の理由で放課後
※平成25年度募集時期については、今後変更となる場合もあります。
◎市内学童保育所(詳しくは、各クラブへ直接お問い合わせください。)

	名称	所在地	主な対象小学校区	お問い合わせ先	平成25年度募集時期(予定)
公立	前原学童保育室	前原児童センター内	中央小、本庄西小	前原児童センター ☎②9820	12月中旬～1月中旬(広報ほんじょう12月号でお知らせ予定)
	藤田学童保育室	藤田小学校内	藤田小		
	日の出学童保育室	日の出児童センター内	本庄東小	日の出児童センター ☎②0420	
	寿学童保育室	寿2-4-24	本庄東小		
	ちびっ子ステーション	都島234-3	旭小	☎②7005	
民間委託クラブ	童夢館竹の子	西富田367	本庄南小	☎②3244	10月中旬～12月中旬
	いずみクラブ	朝日町3-6-29	本庄東小、北泉小	☎②1798	11月上旬～12月下旬
	ほほえみキッズクラブ	緑2-15-4	中央小	☎③1018	9月中旬～11月中旬

お知らせします

★子育て支援課 ☎②1130

に保護者が留守となる児童を対象に学童保育事業を行っています。



	名称	所在地	主な対象小学校区	お問い合わせ先	平成25年度募集時期(予定)
民間委託クラブ	恵アフタースクール	西五十子620-1	本庄東小、北泉小	☎②2572	12月中旬～1月中旬
	学童保育所みらい	小島6-6-16	本庄西小	☎②3075	2月上旬
	学童保育わかくさ	仁手669-4	仁手小、藤田小、本庄東小	☎②5001	11月中旬～12月中旬
	キッズスペースBaika	見福1-2-28	中央小	☎②8040	10月中旬～11月中旬
	つくしんぼ学童保育クラブ	児玉町児玉1352-1	児玉小	☎②0426	10月下旬
	ひまわり学童保育クラブ	児玉町金屋960-2	金屋小	☎②6184	10月下旬～2月上旬
	きらきら学童保育クラブ	児玉町蛭川915-6	共和小	☎②3845	11月上旬～12月下旬
	あおぞら学童保育クラブ	児玉町秋山2408	秋平小	☎②8773	2月上旬
	むさし元気学童保育所	児玉町吉田林10-3	児玉小、金屋小	☎②1211	11月上旬～12月下旬

子ども医療費支給制度が変わります

10月1日(月)から深谷市・寄居町でも窓口の支払いが不要になります

児玉郡市内(本庄市・上里町・美里町・神川町)の医療機関に加え、深谷市・寄居町の医療機関においても、医療費の窓口支払いがなくなります。ただし、次の場合は、どの

・1医療機関で1か月の医療費(1人分)が、21,000円を超えたとき
★保険課 ☎1245、市民福祉課 ☎1331(内線315)

ただ歩くだけではもったいない！ 「燃焼系ウォーキング」しませんか

日時・集合場所

- ①9月25日(火) セルディ
- ②11月15日(木) 市役所
- ③11月29日(木) 本庄市保健センター

午前10時～11時30分

※複数回の参加もできます。
※少雨決行。中止の場合は連絡します。

1時間ほど屋外を歩きます。運動する服装、運動靴、水分補給用の飲み物、タオル(リュックサック等、両手が空くように準備してください)。
定員 各回15人(先着順)
申込 9月12日(水)から電話で左記へ

対象 74歳までの市内在住者
内容 準備運動をしてから、

★本庄市保健センター ☎2003

「筋力アップ教室」を開催

日時 10月2日から30日までの毎週火曜日、11月7日以降の毎週水曜日(休日を除く) 午前10時～11時30分

会場 藤田公民館
内容 いすを使った簡単な運動を行います。

対象 65歳以上の市内在住者
定員 20人(多数の場合抽選)
※1人1会場のみ。

用意 運動する服装、室内用運動靴、飲み物、タオル

申込 9月10日(月)から電話又は直接下記へ

★介護いきがい課 ☎1127

「里親入門講座」を開催

県では、さまざまな事情で家庭を離れて生活しなくてはならない子どもたちを家庭で受け入れる里親を募集しています。

養育経験がある里親から話を聞いてみるなど、一緒に学んでみませんか。
日時 9月23日(月)、11月18日(日) 午後1時30分～4時

会場 熊谷児童相談所

内容

- ・里親制度の概要について
- ・里親体験談の発表
- ・みんなで意見交換

主催 熊谷児童相談所・埼玉県里親会熊谷支部

*申し込み・お問い合わせは左記へ

★熊谷児童相談所 ☎048-521-4152

国民健康保険被保険者証を簡易書留で送付します

9月30日(日)で、国民健康保険被保険者証の有効期限が切れるため、9月下旬に新しい保険証を郵送します。

新しい保険証(ピンク色)が届きましたら、記載内容を確認し、現在お使いの古い保険証(灰色)は、10月1日以降にご自身で破棄するようお願いいたします。

保険証には個人情報記載されていますので、破棄の際には内容が読み取られないようご注意ください。
※簡易書留は、郵便局の配達員が手渡しするため、受領印が必要です。不在の場合は通知が投かんされますので、郵便局へご連絡ください。
★保険課 ☎1116

児童手当『現況届』の提出はお済みですか

児童手当の『現況届』は6月分以降の児童手当を受けることができるかどうかを決める大切なものです。提出がないと、資格があっても手当が受けられなくなります。

平成23年度の子ども手当を申請していない人へ

平成23年10月から子ども手当制度の変更に伴い、引き続き手当を受けるためには申請が必要となっています。

平成23年10月1日に受給資格がある人で、まだ申請をしていない人は、早めに手続きをしてください。
申請期日 9月28日(金)まで

該当する人には、6月に現況届用紙を郵送しましたので、まだ提出していない人は、本年6月1日現在の状況を記入のうえ、必要書類を添えて、早めに提出してください。
※期日を過ぎると、10月分からの受給はできなくなりますのでご注意ください。
*平成24年度に支払いがされる人は、改めて申請する必要はありません。
★子育て支援課 ☎11300・市民福祉課 ☎13331(内線316)

市の公用封筒に広告を掲載しませんか

市では、地域経済の活性化や財源の確保等を目的に有料広告事業を実施しています。今回、市が使用する公用封筒に掲載する有料広告を次のとおり募集します。

◎長形3号公用封筒(主に市役所の各課から市民、関係機関等への文書送付用)

募集期間

9月21日(金)まで(必着)

広告の規格等

- ①掲載位置 封筒裏面
- ②募集枠数 5枠
- ③枠の大きさ おおむね縦30mm×横85mm
- ④刷色 単色(黒)
- ⑤印刷枚数 30、000枚
- ⑥広告料(1枠) 30,000円

⑦掲載期間 印刷後、市が使用を終えるまでの期間で、平成24年11月頃から4か月程度

申込 次の書類を郵送又は直接企画課(市役所3階)へ提出

- ①有料広告掲載申込書(企画課で配布又は市ホームページからダウンロードしたものを)



菅野 鈿一氏
(児玉町児玉)

菅野鈿一氏に瑞宝双光章

8月1日付で、元児玉町立児玉小学校長の菅野鈿一氏に瑞宝双光章が授与されました。おめでとございます。

- ②広告の原稿
- ③納税証明書(申込者が市外の場合)
- ④申込者の業務内容等がわかる書類

郵送先 〒367-8501 本庄市本庄3-5-3 本庄市役所企画課

注意事項

- ・内容によっては掲載できない場合があります。
- ・応募多数の場合は抽選等により掲載を決定します。
- ※詳しくは「本庄市有料広告事業取扱要綱」をご覧ください。企画課又は市ホームページで閲覧できます。

★企画課 ☎1157

建築主のみなさんへ

◆工事監督者を定めましょう
近年、施工不良などが原因で生じる欠陥住宅に関するトラブルが、大きな社会問題となっています。

そこで、住宅の工事全体について、建築士の資格を持つ専門家がきちんとチェックをする工事監督が重要になってきます。

住まいづくりでは、「建築士の資格を持つ「工事監督者」を選任することが法律により定められています。工事監督者は、建築士の代理人として設計図書どおりに工事が行われます。

お嫁さんが欲しい青年農業者を募集します

市では、農業従事者の高齢化や後継者不足を解消するため、担い手となる農業後継者の育成確保に取り組んでいます。その一環として、農業体験を通じて青年農業者と独身女性の出会いの場を設ける「ふれあい農業体験ツアー」を計画しています。

ツアーに参加していただく独身の青年農業者を下記のとおりに募集します。

開催期間 11月～平成25年4月(予定)

募集対象 市内在住の独身青年農業者で農業団体に加入している男性

※未加入の場合等、詳しくは左記へお問い合わせください。
会費 20,000円

募集期限 9月28日(金)

★ふれあい農業体験ツアー実行委員会事務局(農政課内) ☎1177

建築基準法に適合していれば「検査済証」を交付します。

★建築開発課 ☎1140、熊谷建築安全センター本庄駐在(本庄県土整備事務所内) ☎3145

道路後退用地について

市では、幅員が4m未満の狭い道路を解消するため「本庄市道路後退用地等寄附採納に伴う分筆費用の補助金交付要綱」及び「本庄市道路後退用地整備要綱」を制定し、道路中心線より2mの道路後退部分について寄附又は無償使用の承諾をお願いします。寄附・無償使用の承諾をいただいた道路後退用地については、市で維持・管理を行います。

寄附をしていただく場合は、申出者が事前に分筆登記の手続きを行い、一定の要件を満たすことにより、分筆費用について補助金(上限15万円)を交付します。また、無償使用の場合は「後退用地の無償使用承諾書」を提出していただきます。

*お問い合わせは左記へ
★建築開発課 ☎1140、建設課 ☎1135

普通救命講習会を開催

児玉郡市広域消防本部では、いざというとき慌てず対応できるよう「命の助け方」に関する講習会を次のとおり開催します。この機会にぜひご参加ください。

講習区分	主な内容	日時
普通救命講習Ⅰ (個人・団体可)	受講時間 3時間 ・心肺蘇生法 (AEDの使用法を含む。) ・大出血時の止血法 ・気道異物除去法	平成25年2月23日(土) 午前9時30分～ ※団体 (おおむね15人以上) での申し込みの場合、新規の日程設定も可能です。
普通救命講習Ⅱ (個人・団体可)	受講時間 4時間 ・普通救命講習Ⅰの内容 ・座学・実技の効果測定	以下のいずれか1日を選択 ・10月6日(土) 午前9時～ ・12月8日(土) 午前9時～
普通救命講習Ⅲ (団体のみ)	受講時間 3時間 ・小児・乳児・新生児に対する応急手当	直接お問い合わせください。
上級救命講習 (団体のみ)	受講時間 8時間 ・普通救命講習Ⅰ～Ⅲの内容 ・傷病者管理法等	

会場 児玉郡市広域総合センター ※団体での申し込みの場合には、出向講習も行います。

対象 中学生以上の本庄市・児玉郡内在住・在勤・在学者

定員 講習 (Ⅰ・Ⅱ) : 30人 (先着順) ※申込者が7人未満の場合には、中止する場合があります。

申込 各実施日の7日前までに、直接、児玉郡市広域消防本部本庄南分署へ

※受講申請書は、本庄南分署で配付又はホームページ (<http://www.kodamakouiki.jp/>) からダウンロードできます。

★児玉郡市広域消防本部本庄南分署 ☎④1098

9月1日の「防災の日」を中心とした防災週間に際し、あらためて災害に対する備えについて考えてみましょう

災害に対する備えについて

災害の被害をできるだけ少なくするためには、昨年3月11日に発生した東日本大震災、昨年夏に発生した平成23年台風第12号による大雨・暴風等災害の教訓をいかし、ふだんから被害の軽減のための備えが必要です。

携帯電話やパソコンに電子メールでお知らせするメール配信サービスを行っています。放送内容を確認することが出来ますので、ご利用ください。(一部の放送を除きます。)

登録方法

✉bousaihonjo.to@taiwork.jpへ空メールを送信します。携帯電話の場合、左記のQRコードを携帯電話で読み取り、メールを送信することもできます。



QRコード

折り返し「bousaihonjo ML」>「うこそー」という件名のメールが届けば、登録は完了です。

防災行政無線で放送した内容は電話で再度聞くことができます

市の防災行政無線は、自動応答装置を設置していますので、放送された内容を電話 (☎④1351) で再度聞くことができます。(一部の放送を除きます。)

防災行政無線メール配信サービスをご存じですか

市では、防災行政無線で放送した内容について、あらかじめ登録した

※電話が混み合っている場合は、つながりにくいことがあります。また、通話料金が発生しますのでご了承ください。

★自治防災課 ☎④1184

◆◆空間放射線量・放射性物質測定結果のお知らせ◆◆

— 小学校校庭の空間放射線量測定結果 —

今回の測定結果は、0.042～0.127μSv/h (測定日：8月17日) でした。

なお、測定値には自然から受ける放射線量が含まれています。

★自治防災課 ☎④1184

— 市立保育所の給食等放射性物質測定結果 —

8月第2週分 (8月4日～10日)、8月第3週分 (8月11日～17日) の放射性ヨウ素及び放射性セシウムは不検出でした。

★子育て支援課 ☎④1128

— 農畜産物の放射性物質測定結果 —

埼玉県では、農畜産物等の放射性物質調査を実施しています。市内で採取した小麦 (採取日7月25・27・30・31・8月2日・9日、判明日8月8日・15日)、牛肉 (採取日8月3・7日、判明日8月7日)、原乳 (採取日8月9日、判明日8月9日) の放射性セシウムは、全て基準値を下回りました。

★農政課 ☎④1177

全国瞬時警報システム (J-ALERT) の

自動放送試験を実施します

地震や武力攻撃などの災害時に、人工衛星などを活用した全国瞬時警報システム (J-ALERT) から

送られてくる国からの緊急情報を、さまざまな情報伝達手段を用いて確実にみなさんへ伝えるため、全国一斉の緊急情報伝達手段の試験を行います。

日時 9月12日(水)に2回放送します。

1回目 午前10時頃
2回目 午前10時30分頃

※当日の災害の発生状況、気象状況等によっては、試験を中止する場合があります。

情報伝達手段 防災行政無線の放送及び防災行政無線メール配信サービス

内容 防災行政無線から、毎日午後6時に行っている定時試験放送と同じくらいの音量で一斉に放送されます。

放送内容 「これは、試験放送です。」×3回

「こちらは、防災本庄です。」

・防災行政無線チャイム

※電子メールについては、放送と同一の内容で配信されます。

★自治防災課 ☎④1184

ライフスタイルの見直し!!

「うちエコ診断」の申し込みを受け付けています

環境省では、エネルギーの使用量や二酸化炭素排出量の削減のため、各家庭の環境やライフスタイルに合った省エネのアドバイスを行う「うちエコ診断」を行っています。

対象 一般家庭・企業・団体・行政など200件程度

診断者 うちエコ診断員 (一般社団法人地球温暖化防止全国ネットワーク)

主な診断形態

○家庭への訪問 (訪問診断)

○事務局にて診断 (窓口診断)

○企業・団体を訪問して診断 (団体診断)

募集期間 平成25年2月28日(木)まで

「再生可能エネルギー発電促進賦課金」の減免のご案内

7月1日から、「再生可能エネルギーの固定価格買取制度」が開始され、本制度により買い取りに要した費用は、「再生可能エネルギー発電促進賦課金」として、8月分の電気料金から電気料金の一部として利用者が負担していますが、東日本震災で著しい被害を受けた人は、一定の期間、賦課金の支払いが免除となる減免措置があります。

詳しくは、東京電力(株)埼玉カスター

マーカーセンター ☎0120-0951-442へお問い合わせください。

※音声ガイドにて用件ごとの番号を選ぶよう案内しますので、「8」を選択してください。

受付時間 午前9時～午後5時(土日・休日を除く)

ホームページ <http://www.tepco.co.jp/e-rates/individual/shine/saene/fukakinj.html>

申込 受診申込書に必要事項(名前・年齢・世帯人数・住所・電話番号・ファックス番号・電子メールアドレス・希望する診断形態)を記入のうえ、ファックス、郵送又は電子メール (✉uchieco@kanet-sai.org) うちエコ診断埼玉県地域事務局へ

※申込書は、環境推進課 (市役所4階) で配布しています。

★特定非営利活動法人環境ネットワーク埼玉 (埼玉真浦浦和合同庁舎3階) うちエコ診断埼玉県地域事務局 ☎048-749-1217・☎048-749-1218

48-749-1218

塙保己一墓所の移転

郷土の偉人塙保己一の保木野の墓所は、保己一が埋葬された東京四谷の安楽寺の墳墓の土を生家の荻野家が持ち帰って先祖累代の墓地に碑を建てて慰霊したのが始まりで、その後、明治44年に従来の位置に移転したとされています。しかし、長い年月を経て、墓所内の樹木が大きくなり墓碑等を圧迫し、台石などの朽化も進んでおりました。

総検校塙保己一先生遺徳顕彰会では、塙保己一没後190年記念事業として平成23年度総会において墓所の移転を決定。移転の検討にあたっては、平成23年6月30日に顕彰会役員、学識経験者、行政関係者からなる墓所移転等整備委員会を設置し、3回にわたる協議が行われました。

その結果、墓所を従来の地から東へ約200mの広場に建立されている塙先生百年祭記念碑の隣に移転し、市が行う同記念碑の改修と広場の公園整備を一体として、今後、塙保己一顕彰事業のシンボルの地とすることを確認。平成24年4月20日に顕彰会役員会で承認を受け、5月11日より墓所移転工事に着手し、すでに工事は終了しています。

なお、工事を実施中の5月22日に、墓碑の下から瓶が出土しました。記録によると旧墓所に移転の際、塙保己一の法衣の一部を瓶に納めて墓底に埋設したとされています。残念ながら瓶は割れており、中には土が詰まっていた法衣は確認できませんでした。関係者協議の上、瓶は修復され菩提寺である實相寺に納められ、瓶内の土は三等分して、新墓所、荻野家の墓地、菩提寺の瓶に納めることになり、新墓所へ納める土は白布に包み、石の容器に密閉して墓碑の真下に埋められました。

現在、墓所隣の百年祭記念碑も修復が完了し、周辺の公園整備も進んでおります。来る9月12日の塙保己一先生遺徳顕彰祭(命日)には、午前中に新墓所において関係者による竣工式を行い、午後2時よりセルディで参加者の献花の後、希望者を新墓所までバスで送迎する予定です。どなたでも参加出来ますので、市民の皆様にはどうぞお気軽にお越しいただき、郷土の偉人を偲び、新しく移転した墓所にお参りされ、記念碑、公園をご覧いただきたくご案内申し上げます。

本庄市長 吉田信解

でんどん広場

みなさんの情報交換の場
①=行事案内 ②=会員募集

タカコ・ナカムラ氏 ①
塩麴料理講演会
日時 10月8日(祝)
午前11時～午後3時
会場 早稲田リサーチパーク・コミュニケーションセンター
定員 130人(先着順)
費用 1,200円
申込 9月18日(火)まで
問い合わせ 富田 ☎090-3698-8222

カラオケクラブ(カトレア) ②
日時 毎週金曜日 午前10時～正午
場所 本庄南公民館
対象 男女若千名
費用 2,000円(月会費)
講師 武藤 久子 先生
問い合わせ 高橋 ☎090-8721-9501

市民農園 美都里 ②
場所 都島及び小島地内
区画数 5区画
費用 50㎡ 3,000円(年間)
問い合わせ 戸塚 ☎4393

掲載希望・掲載申し込みは、秘書広報課 ☎1155 へ

子供自転車埼玉県大会で北泉小学校が準優勝!!

6月30日に彩の国くまがやドームで行われた「第46回交通安全子供自転車埼玉県大会」で、北泉小学校6年生6人のチームが団体戦で準優勝しました。個人成績でも山田樹さんが準優勝、池田壮太さんが4位、庄田楓さんが8位に入賞しました。選手たちは、警察官の指導の下、約1か月半、毎日学科テストの勉強と安全走行や技能走行の練習に取り組みました。

また、児玉地域からは金屋小学校も出場し、健闘しました。



(左から) 笠本千尋さん、石橋凧沙さん、塚原玲奈さん、池田壮太さん、山田樹さん、庄田楓さん

祝百歳



福島 キヌさん (児玉町蛭川) 石川 直子さん (小島6丁目)

めでたく100歳を迎えられた石川直子さん(明治45年7月20日生まれ)、福島キヌさん(明治45年7月22日生まれ)を吉田市長が訪問し、お祝いの「寿状」を贈りました。

お知らせ

「市民交通アンケート」にご協力ください

市内の交通体系を見直すため、市、バス・タクシー事業者などをメンバーとした本庄市交通政策協議会が設置されています。

交通政策協議会では、市の交通に係る総合的な計画として「本庄市総合交通計画」を策定します。

策定にあたり、市民のみなさんの交通に対する意識や考えをお聴きし、計画策定の基礎資料を得ることを目的として、無作為に抽出した3,000世帯を対象に「市民交通アンケート」を実施します。

★企画課 ☎1157

あたたかい愛の心で「献血」にご協力ください

日時 9月13日(木) 午前10時～正午、午後1時～4時
会場 埼玉信用組合本店
対象 16歳から69歳までの人(ただし、65歳から69歳までの人は、60歳から64歳までの間に献血をしたことがある人に限ります。)

Happy Birthday

9月生まれのみ

なか 彩夏ちゃん(児玉町下浅見) <平成19年生まれ>

5歳の誕生日おめでとう。元気でしっかり者の彩ちゃん。すてきなレディーになあれ♡



あらい まいか 新井 苺花ちゃん(今井) <平成23年生まれ>

1歳のお誕生日おめでとう♡いつもニコニコ笑顔の苺花! 姉妹仲良く元気に育ってね♡

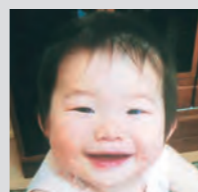

★10月にお誕生日を迎える小学校就学前のお子さんの写真を募集中です。顔のはっきり写ったお子さんの写真、氏名、ふりがな、住所、生年月日、40字以内のコメント、保護者の氏名、連絡先を記入のうえ下記の宛先へ郵送又は直接持参してください。(応募多数の場合抽選) ※応募いただいた写真は返却できません。

やまだ りお 山田 理緒ちゃん(児玉町児玉) <平成21年生まれ>

3歳のお誕生日おめでとう☆これからも元気いっぱいやさしいおくんできてネ!



さかもと らん 坂本 藍ちゃん(栄2丁目) <平成23年生まれ>

らんらん1歳おめでとう♡これからも毎日可愛い笑顔を見せてね!



こいで りく 小出 流輝ちゃん(児玉町秋山) <平成22年生まれ>

2歳のお誕生日おめでとう。これからの成長がとても楽しみだよ♡大好き♡



やまぐち こうすけ 山口 昂祐ちゃん(日の出3丁目) <平成23年生まれ>

1歳おめでとう。ニコニコこうちゃんがみんな大好きだよ♡



今月の納税納付 [納期限: 10月1日(月)]

・国民健康保険税 3期 ・介護保険料 3期
・後期高齢者医療保険料 3期

一市税夜間収納窓口のお知らせ

日時 9月5日(火)・10月5日(金) 午後5時15分～7時
場所 ・市役所1階 収納課 ☎1120
・総合支所1階 市民福祉課税務係 ☎1331(内線322)

※市役所へお越しの際は庁舎東側の夜間休日受付通用口を、総合支所へお越しの際は正面玄関をご利用ください。

老人福祉センターつきみ荘の休館日 ☎3696

3日(月)・10日(月)・18日(火)・24日(月)・10月1日(月)・9日(火)

余熱利用施設湯かっこの休館日 ☎8126

3日(月)・10日(月)・18日(火)・24日(月)・10月1日(月)・9日(火)

ボートレース戸田(埼玉県都市競艇組合主催)開催日程
22日(祝)～27日(木)

※本庄市は埼玉県都市競艇組合に加入しており、組合からの配分金をさまざまな事業に活用しています。

くらしの情報をすてぃしゅん

全国一斉「高齢者・障害者の人権あしん相談」強化週間を実施

高齢者や障害者をめぐるさまざまな人権問題の解決を図るための取り組みとして、「高齢者・障害者の人権あしん相談」強化週間を設定し、通常の受付時間を延長して相談を受け付けます。相談内容の秘密は厳守されます。

期間 9月10日(月)～16日(日)
受付時間 午前8時30分～午後7時(15日)、16日(日)は午前10時～午後5時
相談受付 ☎0570-10003-110
相談担当者 法務局職員、人権擁護委員

★さいたま地方務局人権擁護課 ☎048-859-13507

児玉郡市障がい者就労支援センターを活用してませんか

児玉郡市障がい者就労支援センターでは、障害のある人の職業相談、職場開拓、職場定着支援等を目的として、相談やサポートを行っています。利用希望者は、事前に面接のうえ登録が必要です。

県北地域障害者就職面接会を開催

企業の人事担当者とは面接ができます。
日時 10月10日(水) 午後1時～4時

会場 熊谷文化創造館さくらめいと月のホール
参加企業 25社(予定)
用意 障害者手帳(写)、履歴書(写)
※それぞれ複数枚を用意。
*申し込み、お問い合わせは左記へ
★ハローワーク本庄 ☎2448

「地域の医療と健康を考える会」講演会を開催

日時 9月28日(土) 午後2時～5時
受付 午後1時40分
会場 早稲田リサーチパーク・「コミュニケーションセンター」3階 レクチャールームI
講師 山口 晴保 氏(群馬大学大学院保健学研究科リハビリテーション学講座教授)
演題 地域での認知症予防〜楽しく歩行習慣をつける「高崎

また、職場見学・就職実習の受け入れや、障害者の雇用を検討している企業・事業所を随時募集しています。

受付日時 毎週月～金曜日 午前8時30分～午後5時
対象 本庄市・児玉郡在住の障害者(障害の種類・手帳の有無は問いません。)
*お問い合わせは、電話、ファックス、電子メール(E-mail: 338@yhb.ne.jp) 又は直接左記へ

セルデイ臨時休館のお知らせ

セルデイ(児玉中央公民館・児玉文化会館・図書館児玉分館)は、9月24日(月)をメンテナンスのため臨時休館とします。
★セルデイ ☎08851

催し

第38回被爆写真展を開催

広島・長崎に原爆が投下されて67回目の夏が来ました。私たちは、核兵器の廃絶を目標としています。

※声の広報(録音テープ)の貸し出しは、図書館本館・秘書広報課へ。また、ホームページでも聴くことができます。★秘書広報課 ☎251155

指しています。みなさんのご来場をお待ちしています。

日時 9月13日(木)・14日(金) 午前9時～午後5時
場所 市役所1階市民ホール
内容(展示写真)
・新「原爆と人間」
・児玉飛行場哀史
・戦時中の生活用品など
★原水爆禁止本庄市協議会(本庄市民商内) ☎06265

「愛犬のしつけ方教室」を開催

犬に関する法令や適正な飼い方を学び、家族の一員として暮らせるように「愛犬のしつけ方教室」を開催します。
①講習「法令、犬の習性、行動、しつけ方、問題行動について」
日時 9月25日(火) 午後1時30分～3時30分
定員 30人(先着順)
②実技「基本的なトレーニング」
日時 9月28日(金)・10月2日(火)・9日(火)・16日(火) 全4回 午後1時30分～3時30分
定員 5人(先着順)
①②共通
対象 生後6か月以上1年未満の愛犬と飼い主(今後

※無償ボランティアでの活動です。
募集人数 10人(多数の場合抽選)
任期 平成26年9月30日(火)まで
応募方法 9月21日(金)までに電話又は電子メール(E-mail: to@city.honjo.lg.jp)で秘書広報課へご連絡ください。登録申込書などの必要書類を送付します。

第9回神流川「農と水のふれあいウォーキング」の参加者を募集

心安らぐ農業用水路のせせらぎや美しい農村景観を楽しむながらウォーキングしてみませんか。
クジャク草の摘み取りや地域特産物等のお土産もあります。

市民カメラマンを募集

広報ほんじょうや市ホームページなどに掲載する写真を投稿する市民カメラマンを次のとおり募集します。
対象 市内在住・在勤・在学中で写真に関心のある人
内容 市内の風景・イベント等を撮影した写真に簡単な説明文を添えて投稿

募集

犬を飼っていない人も参加可。
※講習参加者は①のみ、実技参加者は①と②への参加(全5回)となります。
会場 本庄保健所
参加費 無料
*申し込み・お問い合わせは左記へ
★本庄保健所 ☎06481

出会のイベント「恋のストライク」婚活ウェディングパーティーを開催

本庄・上里・神川の社会福祉協議会の共催により出会のイベントを次のとおり開催します。ポウリング終了後は食事会を行います。
日時 10月14日(日) 午前10時～午後2時
受付 午前9時45分
会場 サウンドボウル本庄駅前店
対象 20～40代の独身の男女各15人(先着順)
参加費
男性 5,500円
女性 3,000円
※ただし、結婚相談所登録者は500円引きとなります。
申込 9月10日(月)から電話又は直接左記へ
★本庄市社会福祉協議会 ☎2755

参加費 500円(傷害保険代等)
※当日に徴収します。
申込 9月28日(金)までに電話又ははがきに参加者全員の住所・氏名・年齢・性別・電話番号を記入のうえ、郵送、ファックス又は電子メール(E-mail: sairen@beige.ocn.ne.jp) へ左記へ
郵送先 〒367-0235 神川町新宿125
埼玉県北部土地改良区連合 ☎035000・☎05916

日本語ボランティアを募集

本庄市国際交流協会では、在住外国人支援として、外国籍の人を対象にした日本語教室を開講しています。これに伴い、日本語を教えるボランティアを募集します。国際交流やボランティアに興味のある人であれば、特別な資格は必要ありません。

日本語教室

日時 毎週水曜日 午後7時～8時30分
会場 中央公民館
★本庄市国際交流協会事務局(秘書広報課内) ☎01158

私たちの思いは「地域の未来」です。
62店舗のネットワーク
しのめ信用金庫
本庄支店：本庄市駅南 1-13-10
TEL:0495-21-2222

9月の和菓子ごよみ
●敬老の日 9/17(月) 善寛最中(小倉、白あん) 栗 鼓(一粒栗の最中)
●秋彼岸 9/19(水)～9/22(土)に限り 四色おはぎ(つぶ、こし、きんこ、ごま)
●十五夜 9/30(日) 月見万頭(つぶ、こし) 善寛最中 お手丸
(和) せきね
定休日：9/5(水)、9/12(水)、9/26(水)
営業時間：午前9時～午後7時30分
TEL. 0495-22-2315 FAX. 0495-22-2321

夏本番！ランチタイムにのどごしスッキリ
アルコールビール ¥200 で提供中
スタミナ満点！モツ煮お持ち帰りも出来ます
※注文時「広報見た」で杏仁豆腐サービス
中国料理 寿飯
水曜定休
☎0495 (23) 1858

生活クラブ生協のイベントに遊びに来ませんか？
① 9/8(土) UCC 珈琲教室
会場：本庄市中央公民館
時間：10～12時
参加費：500円 ケーキ付き
② 10/6(土) 「食品の裏側」講演会：安部司氏
会場：早稲田リサーチパークコミュニケーションセンター
時間：13～15時
入場料：500円
お問合わせ・お申し込みは、本庄支部長：田邊晶子まで
生活クラブ生協埼玉 Tel. 0120-391-144 携帯. 080-5466-5735

戦没者遺児による慰霊友好親善事業の参加者を募集

（財）日本遺族会は、「戦没者遺児による慰霊友好親善事業」の参加者を次のとおり募集しています。

参加費 9万円

※集合場所までの往復交通費、帰国時宿泊代、渡航手続手数料等は含まれていません。また、燃料費の高騰、円安等諸般の事情により値上げする場合があります。

実施地域（広域地域）

ボルネオ・マレー半島、トラック諸島、パラオ諸島、ソロモン諸島、フィリピン（1次、ミャンマー（1次、台湾・バシー海峡、ミャンマー・インド（2次、東部ニューギニア（2次、フィリピン（2次、中国（2次）
実施地域（特定地域）
西部ニューギニア、ビスマーク諸島、マーシャル・ギルバート諸島

★（財）日本遺族会事務局 ☎03-3261-5521



秋の市民バスハイキングの参加者を募集

紅葉が絶景の戸隠高原を楽しくハイキングしましょう。

日程 10月20日(出)

集合場所・時間

①児玉総合支所駐車場 集合 午前5時15分
②シルクドーム駐車場 集合 午前5時30分

コース 戸隠高原（長野県）※奥社参道入口→隋神門→戸隠森林植物園→鏡池→小鳥ヶ池→中社までの約3時間半のコースです。（昼食休憩含む）なお、奥社へは行きません。
対象 小学4年生以上の市内在住・在勤・在学者
※小学生は保護者の同伴が必要です。

定員 80人(多数の場合抽選)

参加費 大人 2,000円 小中学生 1,000円

用意 ハイキングする服装、履き慣れた靴、軍手、昼食、雨具、着替え

申込 往復はがきに参加希望者全員(最大4人の住所・氏名・年齢・電話番号・希望集合場所を記入のうえ、9月25日(火)までに左記へ郵送(必着)
〒367-0031

スポーツ

本庄市レクリエーション協会主催「市民ターゲットバードゴルフ大会」を開催

日時 10月13日(日)

受付 午前8時30分 開始 午前9時30分

会場 陽だまりの丘コース(シルクドーム南側)

参加資格 市内在住・在勤者

競技方法 ショットガン方式

定員 72人(多数の場合抽選)

参加費 1,000円

※申し込みは、9月25日(火)までに参加費を添えて、市ターゲットバードゴルフ協会・入会(☎0181)へ

本庄市体育協会主催「市民少林寺拳法教室」を開催

日時 10月1日から29日までの毎週月・木曜日(10月8日(祝)を除く) 全8回

午後7時～8時

会場 児玉中学校武道場

講師 少林寺拳法連盟公認指導員

対象 初心者(親子も可)
定員 15人(先着順)
参加費 500円
用意 運動する服装
申込 9月12日(水)から電話又は直接左記へ
★体育課 ☎1152

本庄市体育協会主催「はじめての卓球教室」を開催

日時 10月4日から25日までの毎週木曜日 全4回

午後7時30分～9時

会場 エコーピア

講師 市卓球連盟指導者
対象 市内在住・在勤・在学者
定員 30人(先着順)

参加費 無料
用意 運動する服装、室内用運動靴、ラケット

申込 9月12日(水)から電話又は直接左記へ
★体育課 ☎1152

本庄市体育協会主催「市民陸上競技選手権大会」を開催

日時 10月7日(日)(小雨決行)

受付 午前8時 開始 午前9時15分

会場 早稲田大学本庄高等学校グラウンド

参加資格 中学生以上
競技種目 陸上競技全般

本庄市体育協会主催「2012年後期市民バドミントン大会」を開催

日時 10月21日(日)

受付 午前9時

会場 シルクドーム

参加資格 市内在住・在勤・在学者及び在クラブ員

種目 男・女ダブルス一部・一部・三部リーグ

参加費 2,000円(1ペア)

※男・女各リーグ3位までを表彰します。

申込 10月12日(金)までに、市民体育館、エコーピア又はシルクドームの受付箱へ(申込用紙は各施設にあります。)

*お問い合わせは、バドミントン協会事務局・福島(☎03678)へ

本庄市体育協会主催「本庄市民空手道選手権大会」を開催

日時 11月25日(日)

受付 午前8時30分

会場 シルクドーム

※詳しくは、陸上競技協会へお問い合わせください。
参加費 中学生 400円 高校生以上 500円
申込 高校生以上 500円

本庄市体育協会主催「初心者空手道教室」を開催

日時 10月4日から25日までの毎週木曜日 全4回

午後7時～9時

会場 武道館

講師 全日本空手道公認指導員ほか

対象 市内在住・在勤・在学者
定員 30人(先着順)

参加費 無料
用意 運動する服装

申込 9月12日(水)から電話又は直接左記へ
★体育課 ☎1152

学生協会員 1,500円
申込 10月3日(火)までに左記のいずれかの方法で申し込んでください。
①本庄市テニス協会ホームページ http://www.honjo-ta.org/ から申し込む
②大会事務局へ申し込む
*お問い合わせは、大会事務局(スポーツ科内 ☎7331)へ

本庄市体育協会主催「秋季市民テニス大会」を開催

日程

・10月7日(日) 男子シングルス予選
・10月14日(日) 男子・女ダブルス
・10月21日(日) 男子シングルス本選

会場 シニアダブルス

※シニアダブルスは、ペアの合計年齢が女子ダブルスでは80歳以上、ミックスダブルスでは90歳以上、男子ダブルスでは100歳以上とします。

会場 若泉運動公園第1・第2テニスコート

参加資格 本庄市・児玉郡在住・在勤・在学者及び協会員

参加費(ダブルスは1組) 一般 2,000円

本庄市体育協会主催「秋のテニス教室」を開催

日時 10月4日から11月22日までの毎週木曜日 全8回

午後7時～9時

会場 共栄公園テニスコート(児玉工業団地内)

講師 市テニス協会指導者
対象 高校生以上の市内在住・在勤・在学者

定員 20人(先着順)
参加費 3,000円
※協会会員は、2,500円。

用意 運動する服装、ラケット、テニスシューズ
申込 9月12日(水)から電話又は直接左記へ
★体育課 ☎1152



本庄市体育協会主催「市民ソフトボール大会」を開催

日程 10月14日(日)・21日(日)・28日(日)

会場 利根川河川敷山王堂グラウンド

種目 一部、一部、実年、小学生(男子・女子)

参加資格 市内在住・在勤者で構成するチーム

参加費 一般チーム 6,000円 協会登録チーム 4,000円

※参加費は、10月6日(出)午後7時から中央公民館で行われる代表者会議にて納入をお願いします。

申込 9月29日(出)までに郵送又は電子メール(Dhoshi.4682@my.home.ne.jp)で左記へ

郵送先 〒367-0035 本庄市西富田308-5

ソフトボール協会・星野英治

*お問い合わせは、ソフトボール協会・星野(☎4682)へ



公民館

◎開催場所の記載がないものは、主催公民館が会場です。申し込みはいずれも午前8時30分からです。

北泉公民館 ☎2484

漬け物教室〜キュウリの粕漬け〜

日時 10月4日(水) 午前10時～11時30分

講師 柿沢 喜好 先生
定員 25人(先着順)
費用 2,800円(材料費)

用意 筆記用具、材料(キュウリ、酒粕、天然塩、ざらめ)約10kgを持ち帰るための袋

申込 9月10日(月)から電話又は直接公民館へ

◆手作り饅頭教室

日時 10月15日(月) 午前9時30分～正午

講師 山田 國子 先生
定員 12人(先着順)
費用 300円

用意 エプロン、三角巾、筆記用具
申込 9月24日(月)から電話又は直接公民館へ

広報ほんじょうおしらせ版平成24年8月15日号3ページ「市民後見人養成講座受講生募集」の開催日(講座)で、12月11日(水)と掲載しましたが、正しくは12月11日(火)でした。お詫びし訂正いたします。
★秘書広報課 ☎1155

中央公民館 ☎27988

◆10月のパソコン無料開放日
初級者でパソコンを練習したい人は、お気軽にご利用ください。事前の申し込みは不要です。当日直接公民館へ。

◆ヨガ&ビューティ教室
日時 9月13日(休)・27日(休) 全2回 午前10時～11時30分

講師 栗田 美紀 先生
定員 50人(先着順)
費用 無料
用意 運動する服装、飲み物、大判バスタオル又はヨガマット

◆季節のパン作り教室
日時 9月18日(火) 午前9時30分～午後1時
講師 中央公民館職員
定員 16人(先着順)

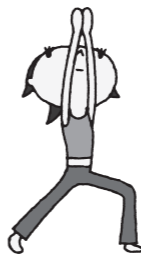

◆漬け物教室〜キュウリの粕漬け〜
日時 10月4日(休) 午後2時～3時30分
講師 柿沢 喜好 先生
定員 25人(先着順)
費用 2,800円(材料費)
用意 筆記用具、材料(キュウリ、酒粕、天然塩、ざらめ)約10kgを持ち帰るための袋

◆絵手紙教室〜ちよっと早い年賀状作り〜
日時 10月9日から23日までの毎週火曜日 全3回 午後1時30分～3時30分
講師 前田 京子 先生
定員 15人(先着順)
費用 1,000円
用意 筆記用具、筆(中・小) 水彩絵の具、タオル、筆洗、水道用下敷き、白小皿2枚(10cmの丸い陶器)

費用 700円
用意 エプロン、三角巾、手拭きタオル
申込 9月10日(月)から電話又は直接公民館へ

◆秋の歌唱教室
日時 10月5日(金)・19日(金) 全2回 午後1時30分～3時
講師 小浦方 美知枝 先生
定員 35人(先着順)
内容 指揮者の伴奏にあわせて童謡、唱歌、歌謡曲など懐かしい歌を歌います。

◆庭木の剪定、枝の作り方教室
日時 9月25日(火)・26日(休) 全2回 午前9時30分～11時30分
講師 阪上 たつ子 先生(1級造園技能士(埼玉県女性第1号))
内容 庭木の手入れのポイント・剪定実習、枝の作り方を教えます。



◆本庄西公民館クラブ活動発表会
本庄西公民館で活動しているクラブの活動成果を発表します。お誘い合わせのうえお気軽にお出かけください。
日時 10月13日(土)・14日(日) 午前9時～午後4時(14日(日)は午後3時まで)
実演 フラダンス、カラオケ
展示 将棋、演劇、短歌、韓国語、繭玉工芸、パッチワークキルト、囲碁、藤細工、絵手紙、ちぎり絵、木目込み人形、編み物、ジャズダンス、卓球、ヨガ、太極拳、

◆秋の初心者陶芸教室
日時 9月25日から10月23日までの毎週火曜日(10月9日を除く) 全4回 午前10時～正午
講師 栗林 隆博 先生
定員 18人(先着順)
費用 1,000円
用意 エプロン、タオル、筆記用具

◆十五夜まんじゅう作り教室
今年の十五夜は9月30日です
日時 9月28日(金) 午前9時30分～正午
講師 木村 正子 先生
定員 15人(先着順)
費用 400円(材料費)
用意 エプロン、タオル、三角巾、持ち帰り容器

◆初めての菓子作り教室
日時 9月26日(休)
第1回目 午前10時～正午
第2回目 午後1時30分～3時30分
※どちらか1回を選択。
講師 今村 悦子 先生
内容 抹茶のカップケーキを作ります。

◆みぞ漬教室
日時 10月2日(火) 午後1時30分～3時30分
講師 中沢 弘子 先生
内容 無添加で、2・3日で食べられる家庭で簡単に出来るみぞ漬を作ります。

◆ビーズアクセサリー教室
日時 9月26日(火) 午前10時～正午
講師 小林 浩子 先生
内容 ビーズを使ったネックレスを作ります。

◆パッチワークキルト教室
日時 10月3日から24日までの毎週水曜日 全4回 午前10時～正午
講師 児玉保健センター
内容 市生活改善協議会児玉支部
内容 高血圧、脳卒中等の予防のための減塩料理を作ります。



◆減塩料理教室
日時 9月21日(金) 午前10時～正午
会場 児玉保健センター
講師 市生活改善協議会児玉支部
内容 高血圧、脳卒中等の予防のための減塩料理を作ります。

図書館だより
本館 ☎243746
児玉分館 ☎21783
開館時間/午前9時30分～午後6時15分
休館日/毎週月曜日
18日(火) (振替休館日)
22日(金) (祝日休館日)
10月2日(火) (館内整理日)
ホームページアドレス
http://www.lib.honjo.saitama.jp/

★本館
日時 9月8日(土) 午前11時～11時30分
会場 本館1階児童室
内容 「どうぶつだいすき」をテーマとした絵本や紙芝居
協力 「よみかかせサークル 本庄ほんの会」のみなさん

★児玉分館
日時 9月8日(土) 午前11時～11時30分
会場 親子よみかかせコーナー
内容 「ぼっくん」をテーマとしたおはなし
協力 「ごだまお話し」の会・「語りのお言ひ」のみなさん

★今月の一般図書(本館)
青い島の教室 池永陽著
★今月の児童図書(児玉分館)
メアリ・リン・レイ文
宮沢賢治文

◆新着図書案内
★今月の一般図書(本館)
うなぎ「謎の生物」 虫明敬一編
一週間はなぜ7日になったのか 柳谷晃著
★今月の児童図書(本館)
赤ずきん フェリクス・ホフマン画
災害救助犬レイラ 井上こみち著
★今月の一般図書(児玉分館)
雲の王 川端裕人著
サラダ好きのライオン 村上春樹文
★今月の児童図書(児玉分館)
メアリ・リン・レイ文
宮沢賢治文

市民相談・県民相談

相談は無料、秘密は厳守します。お気軽にご相談ください。
※市役所の受付は、午前8時30分～午後5時15分です。

相談名	相談日時など	会場	問い合わせ	
行政	9月20日(木) 午後1時～4時	市役所1階 市民相談室	☎1113 市民課☎1112 ☎1110	
法律	9月5日(火)・12日(火)・19日(火)・26日(火) 午後1時～4時 ◎10月の相談日			
	弁護士による相談 10月3日(火)・10日(火) 午後1時～4時 定員=各6人(先着順)			
不動産	9月14日(金) 午後1時～4時 定員=6人(先着順) 相談員=宅地建物取引業本庄支部無料相談員			※各種相談は予約制 ※10月の相談予約は、9月20日(木)から受付開始 (受付開始日は電話予約のみ)
年金	9月13日(木) 午後1時～4時 相談員=社会保険労務士			
税務	9月11日(火)・10月9日(火) 午後1時～4時 相談員=税理士			
消費生活	毎週月・水・木曜日(休日を除く) 午前9時30分～正午、午後1時～3時30分	市役所4階 商工課	商工課 ☎1175	
	毎週火・金曜日(休日を除く) 午前9時30分～正午、午後1時～3時30分	上里町役場2階 産業振興課	上里町役場産業振興課 ☎1232	
人権	9月11日(火) 午後1時～4時	総合支所2階 研修室	人権推進課 ☎1159	
	9月25日(火) 午後1時～4時	市役所1階 市民相談室		
家庭児童	毎週月～金曜日(休日を除く) 午前9時～午後4時	市役所2階 子育て支援課	子育て支援課 ☎1129 (家庭児童相談室)	
教育	毎週月～金曜日(休日を除く) 午前9時30分～午後3時	ふれあい教室 (旧勤労会館2階)	教育支援センター ☎4287	
教育(いじめ等)	毎週水曜日(休日を除く) 電話相談:午後1時30分～5時 ※面談による相談は、電話相談の時間内に事前予約受付		子どもの心の相談員(臨床心理士) ☎7337	
心配ごと	毎週月曜日(休日を除く) 午後1時～4時 ※相談時間中のご連絡は、☎8976へ	本庄市社会福祉協議会	本庄市社会福祉協議会 ☎2755	
	10月1日(月) 午後1時～4時	総合支所2階 研修室	本庄市社会福祉協議会児玉支所 ☎1237	
結婚	毎週水曜日(休日を除く) 午後1時～4時 ※相談時間中のご連絡は、☎8976へ	本庄市社会福祉協議会	本庄市社会福祉協議会 ☎2755	
介護の悩み	9月14日(金)・28日(金) 午後1時～4時 ※相談時間中のご連絡は、☎8976へ			
県民相談(依頼・雑談)	毎週月～金曜日(休日を除く) 午前9時～正午、 午後1時～4時 相談員=県民相談員	北部地域振興センター (熊谷地方庁舎1階)	北部地域振興センター ☎048-522-6506	
	法律※予約制 毎月第1・3・4水曜日(休日の場合は翌日に振替) 午後1時～4時 相談員=弁護士			

障害者生活支援センター『さわやか』 ☎5620 FAX5640

相談名	日時	会場	相談名	日時	会場
同じ障害がある人による相談	肢体不自由	随時受付	絵手紙教室	9月29日(土) 午前9時30分～ 11時30分	勤労青少年ホーム
	視覚障害	事前受付			
パソコン教室	毎週木曜日 午後1時30分～ 3時30分	障害者生活支援センター	もの作りクラブ	9月28日(金) 午後1時30分～ 3時30分	勤労青少年ホーム
ポッチャ練習会(身体障害者のためのスポーツ)	9月26日(火) 午後1時30分～ 3時30分	エコーピア	理学療法士による相談(身体障害のある人)	9月15日(土) 午後1時～3時	



子育て支援のお知らせ(9月～10月上旬)

★前原児童センター☎9820
★日の出児童センター☎0420

乳幼児の親子が交流する広場を開催しています。また、下表の日程で、親子でふれあうあそびの講座なども行います。お気軽にお越しください。事前の申し込みは不要です。

日時 毎週月・水・金曜日 午前9時～午後2時(休日を除く)
場所 前原児童センター・日の出児童センター・児玉保健センター2階集
団指導室

「つどいの広場」及び「子育てサロン」のお問い合わせは、各会場の児童センター(「児玉つどいの広場」は前原児童センター)へ

○「つどいの広場」

日程	前原つどいの広場「前原ルンタイム」 午前10時～11時	日の出つどいの広場「ひよっこニコニコタイム」 午前10時30分～11時30分	児玉つどいの広場「児玉ワクワクタイム」 午前10時～11時
9月5日(火)	消防訓練(消防車がきます)	本庄子育てネットの「ママサロン」	電車ごっこ
9月12日(火)	おはなし広場「てんとうむし」	消防訓練(消防車がきます)	誕生会
9月19日(火)	本庄子育てネットの「ママサロン」	8、9月生まれ誕生会	親子体操(講師:立石明子先生)
9月26日(火)	8、9月生まれ誕生会と「うたのミニミニコンサート」	親子体操(講師:立石明子先生)	おはなし広場「てんとうむし」
10月3日(火)	くだもの狩りごっこ	本庄子育てネットの「ママサロン」	的あてをしよう
10月10日(火)	おはなし広場「てんとうむし」	作って遊ぼう	誕生会

※本庄子育てネットの「ママサロン」は、9月4日(火)・11日(火)・18日(火)・25日(火)・10月2日(火)・9日(火)の午前10時30分から11時30分まで子育て支援センター(いずみ保育所内・☎4891)で開催されます。
※月・金曜日の「つどいの広場」の内容と「児童センターだより」は、市ホームページでご覧になれます。

○子育てサロン(子育て支援講座「ゆうゆう」)

日程	内容	会場
9月7日(金)	あ～ら 不思議 手品だよ～	前原児童センター
9月24日(月)	おもちゃを作って遊ぼう!	日の出児童センター
10月5日(金)	絵本と友だち!	前原児童センター

時間 午前10時～11時30分
協力 子育て応援団「本庄びすけっと」のみなさん
※お気軽にお越しください。事前の申し込みは不要です。

～資源ごみの正しい分別にご協力ください!～

市民のみなさまや各自治会、環境衛生推進委員のご協力により、市内206か所の収集場所で、再利用が可能な5品目(生きびん・その他のびん・飲料用缶・その他の缶・ペットボトル)の資源ごみの分別収集を行っています。(本庄地域月1回、児玉地域月2回)

また、回収量1kgにつき6円の報償金を自治会に交付し、地域の環境美化活動に役立てていただいています。

集団資源回収予定表

天候等の理由で変更になる場合もありますので、各団体にご確認ください。

日程	時間	回収場所等	問い合わせ
10月7日(日)	午前9時～11時	総合支所	ハートtoハート ☎9300 (佐久間さんち)
9月16日(日)	午前9時～11時	市役所	
	午後1時～3時	市民プラザ跡地	
9月8日(土)	午前9時～11時	本庄南公民館	回収品目:古紙類・缶類 佐久間さんち ☎9300
9月19日(火)	随時受付	就労継続支援B型事業所「佐久間さんち」 (本庄高校北側) 回収品目:古紙類・缶類	ポノポノ ☎2195





●育児相談・学級 【会場】本庄市保健センター

相談・学級	内容	日時	申込
すくすく相談	身長・体重の計測、育児・栄養相談	9月12日(木)・10月25日(木) 午前9時30分～11時 ※9月12日(木)は、児玉保健センターで実施。	定員あり。 各実施月の1日から本庄市保健センターへ (※電話による育児相談は随時受け付けています。)
母乳相談	母乳に関する相談	10月25日(木) 午前9時30分～11時	
おや親タマゴ	マタニティエクササイズ	ストレッチ、有酸素運動など	9月5日(木)・10月3日(木) 午前10時～正午
	母乳・沐浴	母乳について、お風呂の入れ方の実習など	9月15日(土) 午前9時30分～正午
	食事	栄養士の講話、調理実習	9月27日(木) 午前9時30分～正午

●コアラクラスのお知らせ 【会場】本庄市保健センター

内容	対象	日時	申込
子どもの心やことばの育ちについて	1～1歳4か月児とその保護者	10月4日(木) 午前10時～11時30分	各回先着15組。 1回ごとの参加もできます。 9月14日(金)から本庄市保健センターへ
親子ふれあい体操		10月10日(木) 午前10時～11時30分	
子どものからだの発達について		10月16日(木) 午前10時～11時30分	
子どもの成長に欠かせない食事		10月26日(金) 午前10時～午後0時30分	

日本脳炎予防接種は済みましたか

日本脳炎予防接種は、一時見合わせになっていましたが、現在は新しいワクチンで接種を再開しています。

このため、予防接種の接種機会を逃した人のために、接種年齢が拡大されていますが、まだ接種が済んでいない人が多くいます。この機会に、母子健康手帳で接種履歴を確認し、まだ接種していない人は、接種を受けましょう。

対象 平成7年4月2日～平成19年4月1日生まれの人

接種回数

- ・第1期 初回接種 2回
- ・第2期(9歳以上) 追加接種 1回

※第1期の接種後、おおむね5年の間隔を空けて接種してください。

接種期間 20歳未満まで

費用 無料

胃ペプシノゲン検診・PSA(前立腺)検診を受診しましょう

平成22年度から、胃がんのなりやすさを測定する胃ペプシノゲン検診と前立腺がんや前立腺の病気の可能性を測定するPSA(前立腺)検診を実施しています。

①胃ペプシノゲン検診

対象 40歳以上(昭和48年4月1日以前に生まれた人)の市内在住者

費用 350円

②PSA(前立腺)検診

対象 40歳以上(昭和48年4月1日以前に生まれた人)の市内在住の男性

費用 250円

①②共通

生活保護世帯、市民税非課税世帯、70歳以上の人は無料になります。受診前に、必ず本庄市保健センターへお問い合わせください。

検診方法 市指定医療機関での個別検診(血液検査)

用意 受診券、健康保険証

※受診券が手元にない人は、本庄市保健センターまでご連絡ください。

実施期間 平成25年3月30日(土)まで

※現在、予診票を持っている人は、そのまま使うことができます。予診票を持っていない人は、母子健康手帳を持参のうえ、本庄市保健センター又は市民福祉課(総合支所1階)へお越しください。

※接種間隔など詳しくは、本庄市保健センターへお問い合わせください。

特定の血液製剤によりC型肝炎ウイルスに感染された人へ

給付金のお知らせです

厚生労働省では、出産や手術における大量出血等の際に特定の血液製剤を投与されたことよってC型肝炎ウイルスに感染された人に対し、C型肝炎特別措置法に基づき、給付金を支給します。

給付金の支給を受けるためには、平成25年1月15日(火)までに国を相手とした訴訟の提起等を行う必要があります。

*詳しくは、厚生労働省ホームページ <http://www.mhlw.go.jp/> 又は相談窓 ☎ 0120-05091002)へ

医療メモ

本庄市児玉郡医師会広報部

結膜炎

結膜炎は、日常生活をしているうえで最もかかりやすい目の病気です。基本的には軽症のものが多く、後遺症などは残らないことが多いと思いますが、中には重症化してしまうものもあります。

今回は、ウイルス性結膜炎、細菌性結膜炎、アレルギー性結膜炎の代表的な3つの結膜炎について、症状、治療について説明いたします。

症状

結膜炎の症状は、目やに、充血、かゆみです。それぞれの結膜炎で少しずつ症状は異なります。

◎ウイルス性結膜炎
充血、目やにが主体で、かゆみ、痛みなどはどちらかというと少ないです。目やには涙に近い透明な目やにが典型的で、片目にまず症状が出て数日して反対の目と同じ症状が出てくることが多いです。

◎細菌性結膜炎

ウイルス性結膜炎と同様に充血、目やにが主体で、かゆみ、痛みなどはどちらかというと少ないです。目やには、黄色い膿のようなものが多く出ます。

◎アレルギー性結膜炎
かゆみが主体で目やには少ないです。

両目に同時にかゆみを感じる人が多いです。時には結膜がはれて膨らんだ状態(結膜浮腫)になり、あたかも目が飛び出しているように見えることがあります。これは、大抵目を掻きすぎた後における過剰な炎症反応で自然に改善することが多いです。

治療

基本的には点眼治療のみで改善することが多いです。しかし、ウイルス性結膜炎、細菌性結膜炎は他人に感染する可能性があり、むしろ感染予防が大事になります。

◎ウイルス性結膜炎
ウイルスへの特效薬はほとんどありませんが、自身の免疫

力で大抵のウイルスは排除できます。ただし、ウイルス感染時には細菌感染しやすいこともあり、過度な免疫反応で症状が悪化したりしますので、これに対して抗生剤や抗炎症剤の点眼を使用します。

しかし、なんといっても他人にうつらないよう、手をよく洗う、目やにはティッシュで拭いてすぐ捨てる、タオルなどは他人と分けて使うなどの感染予防が大変大事です。

◎細菌性結膜炎

さまざまな細菌に対しての薬(抗生剤)が点眼薬としてあります。この抗生剤と抗炎症薬を使用して治療します。ウイルスほど感染力は強くありませんが、前記の感染予防が大事になります。

◎アレルギー性結膜炎

抗アレルギー薬の点眼はさまざまなものがあります。まずはこれを使い効果がなければ抗炎症剤の点眼を追加します。抗アレルギー薬の内服も効果的です。

以上、簡単に結膜炎について説明いたしました。結膜炎にもさまざまなものがあり、しっかりした診断、治療のためにも早めの専門医への受診をお勧めします。

休日急患の診療

●本庄市児玉郡医師会立本庄市休日急患診療所(日曜・祝日開設)(本庄市保健センター内 ☎ 23322)

診療時間 午前9時～正午、午後1時～4時、午後7時～10時

診療科目 内科系疾患

※健康保険証を持参してください。

●在宅当番医療機関

診療は午前中のみです。当番医は変更になる場合もありますので、確認してからお出かけください。

9月9日(日)	恵南クリニック	見福2丁目	☎ 240008
9月16日(日)	したら眼科クリニック	上里町金久保	☎ 38333
9月17日(祝)	本庄皮膚科形成外科医院	銀座3丁目	☎ 23233
9月22日(祝)	児玉清水クリニック	児玉町児玉	☎ 7543
9月23日(日)	鈴木外科病院	児玉町八幡山	☎ 71235
9月30日(日)	関口外科医院	上里町神保原	☎ 38208
10月7日(日)	関根内科外科医院	神川町新里	☎ 77667
10月8日(祝)	関根外科医院	東台4丁目	☎ 23596

ご利用ください! 小児救急電話相談「#8000」

休日や夜間のお子さんの急病時にご利用ください。県内であれば、プッシュ回線の電話や携帯電話から「#8000」を押すとつながります。

(相談料無料・通話料利用者負担)

受付時間

・月曜日～土曜日 午後7時～翌日午前7時
・日曜日、祝日、年末年始 午前9時～翌日午前7時

★119番は、緊急時(火災やけが人など)の受付専用電話番号です。夜間など、時間外に診療可能な病院については、児玉郡市広域消防本部指令課(☎ 241119)でご案内していますので、ご利用ください。ただし、診療科目によっては、県外や児玉郡市以外の病院をご案内する場合があります。

平成24年度 本庄市総合防災訓練を実施

★自治防災課 ☎⑤1184

地震災害を想定した総合防災訓練を次のとおり実施します。

日時 9月8日(土) 午前9時～正午 **会場** 共和小学校
訓練種目 避難訓練、初期消火訓練、給水訓練、水道・LPガス復旧訓練、救出・救護訓練、放水訓練、炊き出し訓練など
参加団体 共和小学校、通学区域各自治会、本庄市管工事業協同組合、埼玉県LPガス協会本庄支部、陸上自衛隊、児玉警察署、本庄市消防団、児玉郡市広域消防本部、本庄市社会福祉協議会ほか
※児玉地域では、当日午前9時にサイレン吹鳴(1回)を行います。火災とお間違いのないよう、ご注意ください。



本庄市敬老会を開催

★介護いきがい課 ☎⑤1127

市では、75歳以上のみなさんをご招待し、右表の日程で「本庄市敬老会」を開催します。湯かっこ開催の対象の人には、案内状を配付しますので、参加を希望する人は、必ず事前に自治会・婦人会の役員へお申し出ください。

なお、本庄地域の宮本町・泉町・上町・照若町・仲町・本町・南本町・末広町・上仁手・杉山・本町・新田原・久下塚・四季の里・曙・四方田と、下浅見を除く児玉地域では、各自治会で敬老会を開催します。

●敬老会日程表

月 日	対象 (自治会又は施設)
9月25日(火)	藤田地区 (鶴森・傍示堂・牧西・小和瀬・宮戸・堀田・滝瀬)
26日(水)	本庄東地区 (台町・諏訪町・朝日町) 本庄西地区 (七軒町)
27日(木)	旭地区 (都島・山王堂・沼和田・小島・小島南・万年寺・下野堂・新井・三友)
28日(金)	北泉東地区 (けや木・栗崎・西五十子・東五十子) 北泉南地区 (東富田・西富田・東今井・西今井・共栄)
29日(土)	仁手地区 (仁手・下仁手・久々宇・田中) 共和地区 (下浅見) 施設 (安誠園・トマト村・シャローム)

※上記自治会以外は、各自治会により開催します。

<敬老会のあらまし>

会場 余熱利用施設「湯かっこ」
受付 午前9時30分～
式典 午前10時30分～
余興 午前11時30分～

「湯かっこ」ご利用のみなさんへ

～敬老会開催時は利用方法が変わります～

敬老会の開催時の利用は、次のとおり変更となります。

●敬老会開催日 9月25日(火)～29日(土) (本庄市)、10月2日(火)～5日(金) (美里町)

●敬老会開催中 (午前10時～おおむね午後3時30分)

2階フロア (休憩スペース) は、全て敬老会に使用しますので、一般の利用は、1階フロア (プール施設) 及び3階フロア (風呂施設) のみとなります。

なお、2階での食事及び自動販売機コーナー等は、午前10時からおおむね午後3時30分までは利用できませんが、3階で軽食の販売を行います。

●敬老会終了後 [おおむね午後3時30分～10時 (最終入館午後9時)]

2階フロアでの食事も含めて、全館で通常どおり利用できます。

※敬老会終了後は、4時間の利用時間制限を設けません。通常の4時間利用料金で、敬老会終了後から午後10時まで利用できます。

●敬老会開催時の利用料金

敬老会開催時の利用料金は、特別料金となります。詳しくは、「湯かっこ」へお問い合わせください。

★余熱利用施設「湯かっこ」 ☎⑤8126