

「第14回本庄市中学生まちづくり議会」を開催します

次代の本庄市を担う中学生に、実際の市議会本会議に近い経験をする教育的機会を提供します。また、市政やまちづくりに対する考えなどの発表や提案を行うことを通じて、中学生議員の市政への関心と理解を深めるとともに、広報紙等による周知を行い市政への市民参加意識の高揚を図ることを目的に開催します。



1. 日 時 令和2年2月4日（火）午後2時30分開会

2. 中学生議員 市内5中学校から15名

3. スケジュール

14:30 中学生議員入場

議長あいさつ（本庄西中）

市長あいさつ

14:40 各校代表者より一般質問【別紙のとおり】

15:40 議長交代のあいさつ（本庄東中）

15:42 議員提出議案上程【別紙のとおり】提案者説明（児玉中）

討論（本庄第一中） 採決

15:55 昨年の議員提出議案の取り組み発表（全中学校）

16:10 感想発表（本庄南中）

16:13 市長あいさつ

4. 取材等

議場前方からの写真撮影（右上写真参照）は、午後2時20分から30分までのみ可能です。議会事務局職員又は秘書係職員にお声掛けください。

○添付資料 一般質問項目等 1部

問合せ先

○本件記事に関すること 企画財政部 秘書課 秘書係 担当：市川

電話 0495（25）1154

○広報全般に関すること 企画財政部 広報課 担当：鳥羽

電話 0495（25）1155

第14回本庄市中学生まちづくり議会 一般質問項目等

【一般質問】

順序	質問者	質問項目	答弁者
1	本庄西中学校	1. 生徒全員へのタブレットの導入について 2. 避難所になる体育館などへのエアコンの設置について	1. 教育長 2. 市長
2	本庄南中学校	1. 災害時の対応について	1. 市長
3	本庄第一中学校	1. 東京オリンピック・パラリンピックに向けての福祉活動について	1. 市長
4	児玉中学校	1. 部活動の取り組みについて	1. 教育長
5	本庄東中学校	1. 中山道の活性化について	1. 市長

【議員提出議案】

提出者	議案名称
児玉中学校	みんなで取り組む福祉活動 ～ ONE TEAMを目指して～

【本議会の特徴】

- 一般質問のほか、中学生議員による議案の提出、討論、採決を行います。
- 各校から、昨年の議員提出議案に対する1年間の取り組みを発表します。
(平成30年度の議員提出議案は「座右の書を見つけよう運動」です。)
- 一般傍聴者を募集 など

はにぽん号・もといずみ号・はにぽんシャトルで
スマホでの確定申告をPRします

本庄市では、国税庁が取り組んでいる「スマホでの確定申告」をPRするため、デマンド交通「はにぽん号・もといずみ号」及びシャトルバス「はにぽんシャトル」を活用して「広報用ステッカー」及び「QRコード付きリーフレット」による確定申告期の広報を実施します。

【広報用ステッカーによる広報】

- 期 間：令和2年2月3日（月）～3月31日（火）
- 車 両：はにぽん号（3台）
もといずみ号（1台）
はにぽんシャトル（1台）
- 貼付場所：車両側面
- デザイン：別添を参照

【QRコード付リーフレットによる広報】

- 同期間中に、バス車内に掲示します。

○添付資料 事業概要、QRコード付リーフレット 各1部

問合せ先

- | | | |
|---------------|-------|--|
| ○確定申告等に関すること | 本庄税務署 | 総務課長 宮澤 |
| | | 電話：0495（22）2111
（音声案内2番）
（※土・日・祝日除く8:30～17:00） |
| ○はにぽん号等に関すること | 企画財政部 | 企画課 担当：武正・新井（三） |
| | | 電話：0495（25）1157 |
| ○広報全般に関すること | 企画財政部 | 広報課 担当：鳥羽 |
| | | 電話：0495（25）1155 |

はにぼん号・もといずみ号・はにぼんシャトルで 「スマホ×確定申告」をPR

本庄税務署（署長 平野忠範）からの依頼を受け本庄市では、「スマホでの確定申告」をPRするため、市内を運行するデマンド交通「はにぼん号・もといずみ号」及びシャトルバス「はにぼんシャトル」を活用した「広報用ステッカー」及び「QRコード付リーフレット」による確定申告期広報を実施します。

その1【広報用ステッカーによる広報】

令和2年2月17日（月）から始まる所得税等の確定申告の受付に先立ち、令和2年2月3日（月）から同年3月31日（火）までの2ヶ月間、「スマホ×確定申告 スマート申告しませんか？」と表示された広報用ステッカーを車両に貼付けします。



その2【QRコード付リーフレットによる広報】

スマホで国税庁確定申告書等作成コーナー画面へ、簡単にアクセスできるQRコード付のリーフレット「スキな時に！ マたずに申告 ホラ！簡単！ 確定申告はe-Taxで」を車両車内に掲示します。

税務署に向かなくても、スマホや自宅のパソコンから確定申告書を作成・提出できることをPRします。



（広報用ステッカー貼付イメージ）

【連絡先】

- ・ はにぼん号等に関するお問い合わせ
本庄市企画財政部企画課 武正・新井（三）
電話：0495-25-1157（直通）
- ・ 確定申告等に関するお問い合わせ
本庄税務署 総務課長 宮澤
電話：0495-22-2111（音声案内2番）
（※土・日・祝日除く 8:30～17:00）

回覧



スキな時に！ マ たずに申告 ホラ！簡単！

確定申告は e-Taxで



税務署で待たずに！行かずに！
スマホや自宅のパソコンで作成



- ★スマホや、ご自宅等のパソコンから国税庁HPの「確定申告書等作成コーナー」をご利用下さい。
- ★ご自宅やコンビニのプリンターで印刷し、郵送等で提出を！

昨年度の確定申告では、大勢の方が本庄税務署に出向くことなく、ご自宅から確定申告を済まされています。
令和初の確定申告は、スマホやパソコンで申告してみませんか？



公益社団法人 本庄法人会

本庄税務署

申告書の作成はコチラから→



スマホ申告とは

スマートフォン（タブレット含む）に最適化したデザインの「スマホ専用画面」を利用して、所得税の確定申告書を作成し、税務署へ提出できる大変便利な申告方法です。



① スマホ専用画面をご利用いただける方

スマホで見やすい専用画面！

令和元年分確定申告から（令和2年1月から）は、スマホ専用画面をご利用いただける方の範囲が大幅に広がります！

専用画面の利用対象となる方

給与所得や公的年金などの雑所得、一時所得の申告をする方が専用画面の対象になります。また、医療費控除やふるさと納税（寄附金控除）をはじめ全ての所得控除（配偶者控除や扶養控除など）に対応するなど、たくさんの方の申告が、ますますカンタン・便利になります！

利用対象以外の方でも

専用画面の利用対象以外の方も、パソコン画面（Web画面）によりスマホで申告することができます！



② スマホ専用画面の操作方法（申告書の作成方法）

画面の案内に従いラクラク操作！

金額などの必要事項を画面の案内に従い入力するだけで、簡単に確定申告書が作成・送信できます！

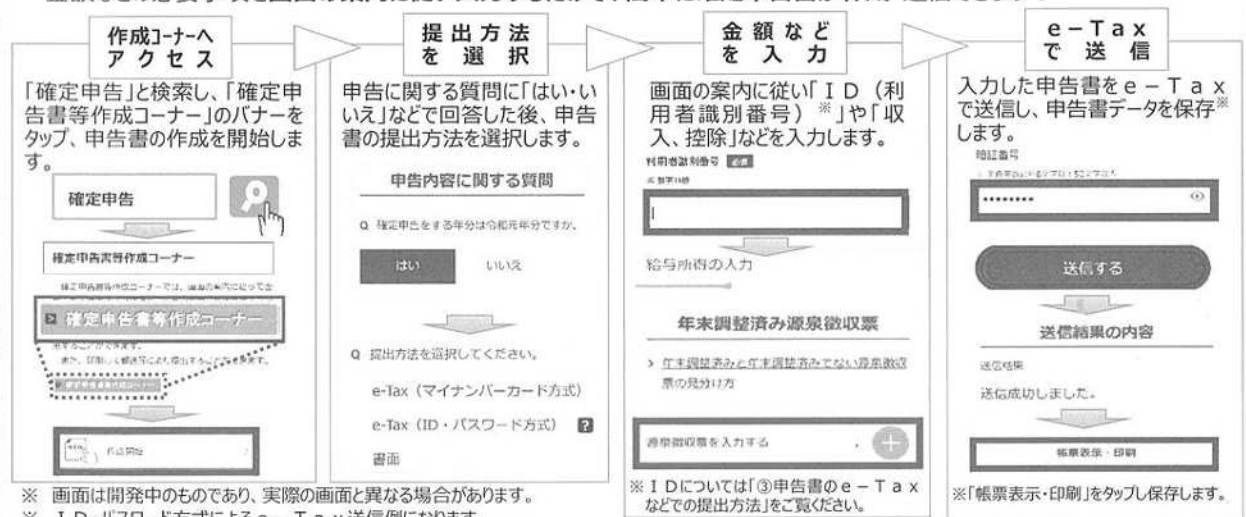

③ 申告書のe-Taxなどでの提出方法

e-Taxで提出完了！

e-Taxで送信・提出【推奨】

ID・パスワード方式で送信！！

スマホで作成した申告書は、①ID（利用者識別番号）と②パスワード（暗証番号）を入力し、e-Taxで送信することで税務署への提出が完了します！

～IDとパスワードは～

税務署の窓口で職員と対面による本人確認を行った後に発行しております。発行を希望される方は、**運転免許証などの本人確認書類をお持ちの上、お気軽にお近くの税務署にお越しください。**
※ 発行手続は5分程度かかります。



マイナンバーカード方式で送信！！

令和元年分確定申告から（令和2年1月から）は、マイナンバーカードと対応スマホをお持ちの方は、スマホでカードを読み込み、カード取得時に設定した暗証番号を入力することで、e-Tax送信ができるようになります！

郵送等で提出

e-Tax以外でも、スマホで作成した申告書（保存した申告書データ）をご自宅のプリンタやコンビニ等のプリントサービス（有料）で印刷し、税務署に出向くことなく郵送等で提出することもできます！

スマホ申告に関するお問い合わせは

e-Tax・作成コーナー
ヘルプデスク

0570-01-5901 (全国一律市内通話料金)
受付時間：月曜～金曜日 9:00～17:00 (祝日等及び12月29日～1月3日を除く)

～1964年の聖火リレーの思い出を再び～ 「ユニフォーム・トーチ展示リレー」開催について

東京2020オリンピック・パラリンピック競技大会をより身近に感じて貰おうと、はにぼんプラザなど市内公共施設3カ所において、1964年東京オリンピック聖火リレーの「ユニフォーム・トーチ展示リレー」を開催いたします。

55年前の聖火ランナーが実際に着用したユニフォームやトーチを当時の聖火リレーの写真とともに公開します。この機会に是非ご覧ください。

第1スロット はにぼんプラザ

期間 2月18日（火）～2月24日（月）
時間 午前9時～午後10時

第2スロット 児玉文化会館「セルディ」

期間 2月26日（水）～3月3日（火）
時間 午前9時～午後9時30分

第3スロット 本庄市役所

期間 3月5日（木）～3月17日（火）
時間 午前8時30分～午後5時15分



問合せ先

- 本件記事に関すること 企画財政部オリンピックパラリンピック支援室 担当：田島、岩崎
電話 0495（25）1615
- 広報全般に関すること 企画財政部 広報課 担当：鳥羽
電話 0495（25）1155

聖火リレー本庄版オリジナルピンバッジ着用について

東京２０２０オリンピック競技大会を前に、オリンピックの価値を伝え、東京２０２０大会の機運を高めるために、日本全国４７都道府県８５７市町村の様々な場所で聖火リレーが実施され、本市は７月９日に通過します。

このことを広くPRするため、本市と包括連携協定を結んでいるコカ・コーラ ボトラーズジャパン株式会社（コカ・コーラ社は東京２０２０オリンピック聖火リレープレゼンティングパートナー）が大会エンブレム入りの本庄版オリジナルピンバッジを作成。オリンピック聖火リレーへの機運醸成を図ります。



※販売・譲渡はしていません。

問合せ先

- 本件記事に関する事 企画財政部オリンピックパラリンピック支援室 担当：田島、岩崎
電話 ０４９５（２５）１６１５
- 広報全般に関する事 企画財政部 広報課 担当：鳥羽
電話 ０４９５（２５）１１５５

令和元年度本庄市人権教育セミナーの開催について
講演テーマ：「ワタシは一体ナニジンなんだろう」

市民一人ひとりの人権が尊重され、ともにいきいきと暮らすことのできるまちづくりを目指し、人権教育セミナーを開催します。

今年度は、講師にタレントのピーター・フランクル氏をお招きし、豊富な知識と経験をもとに講演をしていただきます。

20世紀、人類は二度にわたる世界大戦を経験しました。その教訓から設立された国際連合の「世界人権宣言」採択から70年が経過し、人権の尊重が平和の基礎であることが世界の共通認識となっており、「21世紀は人権の世紀」といわれています。

数学者であり、大道芸人でもあるハンガリー生まれのユダヤ系フランス人ピーター・フランクル氏は、古くから続くユダヤ人への差別を経験し、当時の不自由な国家体制もあり、26歳でフランスへ亡命しました。それから世界各国で暮らした後、1988年から日本で暮らしています。

○日 時：令和2年2月22日（土）
午後1時30分～午後3時10分
（開場：午後1時）

○会 場：本庄市児玉文化会館（定員600名）

○講演テーマ：「ワタシは一体ナニジンなんだろう」

○その他：入場無料、手話通訳あり

○主 催：本庄市、本庄市教育委員会



○添付資料 取材の取り扱いについて・チラシ 各1部

問合せ先

○本件記事に関すること 市民生活部 市民活動推進課 人権推進・男女共同参画係
担当：片貝、鈴木 電話：0495（25）1118

○広報全般に関すること 企画財政部 広報課 担当：鳥羽
電話：0495（25）1155

取材の取り扱いについて

- ・ 講演開始から10分程度、報道機関関係者の写真撮影、映像撮影は可能です。
- ・ 写真撮影時には、フラッシュはNGでお願いいたします。
- ・ ケーブルテレビなどでの映像撮影につきましては、定点カメラでお願いいたします。放映につきましては、ニュースソースとして1分程度の枠で可能です。
- ・ 報道機関関係者と分かるよう、腕章の着用と、必要に応じて身分証の提示をお願いいたします。



講師

ピーター・ フランクル氏

ピーター・フランクル氏

数学者・大道芸人。

1953年 ハンガリー生まれ。

1971年 国際数学オリンピック金メダル。オトボス大学入学。

1977年 博士号取得。

1978年 サーカス芸人国家試験合格。

1979年 フランスに亡命。

1988年～日本在住。

1992年～算数オリンピック設立以来、専務理事。

ハンガリーの最高科学研究機関であるハンガリー学士院のメンバー。日本ジャグリング協会名誉顧問。語学にも長けており、大学で講義できる程度に話せる言語は12ヶ国語。その才能を活かし、110ヶ国以上を訪問している。

「ピーター流らくらく学習術」、「ピーター流生き方のすすめ」、「数に強くなろう」、「頭の良くなる英語」、「頭のよくなる本」、「超数脳トレーニング」等、著書多数。最新刊は「子どもの学力を伸ばす黄金の習慣」。

NHK教育テレビ『マテマティカ』、NHK『龍馬伝』、フジテレビ『ネプリーグ』等、出演番組多数。

講演テーマ

ワタシは一体ナニジンなんだろう

令和 2 年

日時

2月22日 土

開 場

午後1時00分

会場

本庄市児玉文化会館
セルディ

講 演 会

午後1時30分～
午後3時10分



本庄市マスコット
はにぼん

入場無料
申込不要(先着順)

手話通訳
あり



「アートセッション in 本庄」を開催します

「障害者＋美術＋文化財」をコンセプトに、障害者作品の展示・販売や吹奏楽の演奏、人形劇の上演などを行います。

障害のある人たちが制作した作品は、近年国内外で評価が高まっており、各地でその魅力発信の取り組みがなされています。今企画では、本庄市をはじめ埼玉県北部エリアの障害のある人たちの素敵な作品を展示します。



昨年度は、大小合わせて200点以上を展示し、5日間で400人を超える来場者がありました。今年から本庄市も共催となり、煉瓦倉庫という文化財の中で7事業所（予定）が参加するとともに、本庄東高等学校吹奏楽部による演奏や、本庄特別支援学校在校生による人形劇で展示会を盛り上げます。

- 日 時：令和2年2月21日（金）～24日（月・祝）
午前10時～午後6時（最終日は午後4時まで）
- 吹奏楽演奏：2月21日（金）午後2時30分～3時
- 人形劇上演：2月22日（土）午後2時～2時15分
- 会場：旧本庄商業銀行煉瓦倉庫（本庄市銀座1丁目5番16号）
- 内容：・国内外の障害者芸術作品の展示・販売
・本庄東高等学校吹奏楽部による演奏
・金澤一摩氏（本庄特別支援学校高等部3年生）によるオリジナル人形劇の上演

○添付資料 チラシ 1部

問合せ先

- 本件記事に関すること 福祉部 障害福祉課 担当：高山、鈴木
電話：0495（25）1125
- 広報全般に関すること 企画財政部 広報課 担当：鳥羽
電話：0495（25）1155

アートセッションズ in さいほく #2

アートセッション in 本庄

旧本庄商業銀行煉瓦倉庫

2020年2月21日(金)～2月24日(月)

open10:00～close18:00

※24日は16:00まで

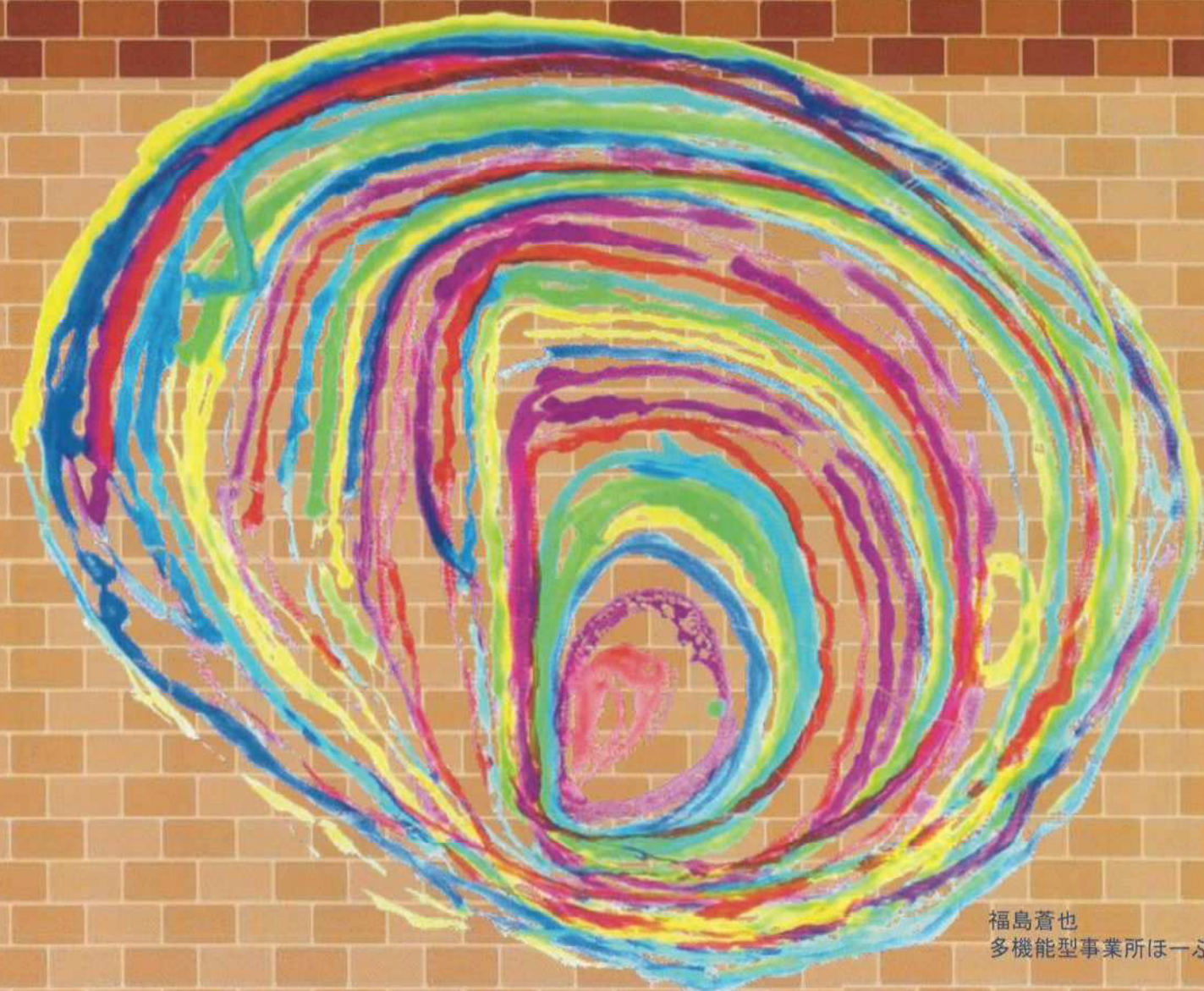

スペシャルパフォーマンスにも注目!!!

本庄東高等学校 吹奏楽部による演奏

2月21日(金) 14:30~15:00



金澤一摩オリジナルドール人形劇

おばけのゴストント

2月22日(土) 14:00~14:15

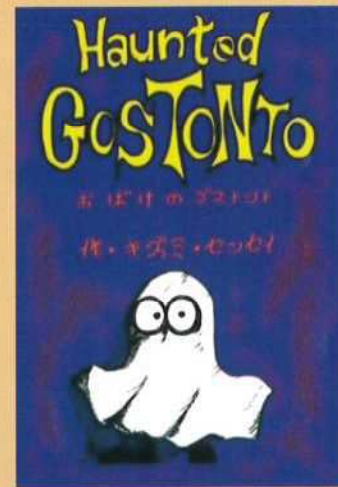

演) 金澤一摩/本庄特別支援学校高等部3年生

本庄初公演!!
こんなオバケもいるんです。古い館に住むオバケ、「ゴストント」。セリフ無しのちょっとフシギな世界を楽しんでください。おや!?へやが汚れてる!ゴストントは何をするのかな?



アートセッションin本庄

障害のある人たちが制作した作品は近年、国内外で評価が高まっており、各地でその魅力発信の取り組みがなされています。今企画では、本庄市をはじめ埼玉県北部エリアの障害のある人たちの素敵な作品を展示します。また、歴史的建築物の旧本庄商業銀行煉瓦倉庫を会場としていますので、作品とともに建物の魅力もお楽しみください。

このイベントを多くの人と楽しめる4日間にしたいと思います。

グッズ販売 福祉施設で製作されたユニークなグッズ販売も行います。



旧本庄商業銀行煉瓦倉庫(明治29年)



【会場アクセス】

旧本庄商業銀行煉瓦倉庫(会場内バリアフリー・エレベーター有)
〒367-0052 埼玉県本庄市銀座1-5-16
JR本庄駅北口より徒歩10分
駐車場 14台(身体障害者用スペースあり)
または歴史民俗資料館横の駐車場(14台)をご利用ください

【お問合せ】社会福祉法人 昴 ART(s)さいほく
〒355-0077
東松山市上唐子1532-5 まちこうばGROOVIN内
☎ 0493-81-4597
Mail arts_saihoku@subaru-swc.com
担当 石平 福田
【主催】社会福祉法人 昴
【共催】本庄市
【後援】埼玉県 東松山市 嵐山町

被災建築物応急危険度判定「模擬訓練」を実施します

この度、彩の国既存建築物地震対策協議会※との共同開催により、判定士の実地訓練のため、解体予定の木造住宅を供試体とした模擬訓練を実施することになりました。

彩の国既存建築物地震対策協議会では、平成12年度から模擬訓練を実施しており、本年度本庄市で行うことになりました。

この機会を捉え、市内民間判定士の参加を依頼し、大地震への備えを行います。



地震により被災した建物は、その後に発生する余震等で倒壊したり、物が落下したりして、人命に危険をおよぼす恐れがあります。

二次災害防止のため、被災後すぐに、応急危険度判定士が被災建物の調査を行い、その建物が使用できるか否かを応急的に判定する業務が必要とされます。

※彩の国既存建築物地震対策協議会：住宅及び多数の者が利用する建築物の耐震化の促進を図ることを目的として、県、市町村（63）、建築関係団体（11）の75会員で構成。

- 日 時：2月3日（月）午後1時～午後4時30分
- 会 場：見玉総合支所（オリエンテーション）→徒歩（15分）→本町市営住宅（模擬訓練）
- 内 容：被災建築物応急危険度判定模擬訓練（埼玉県・本庄市共同開催）
- 参加者：40名程度（協議会会員、市内在勤在住判定士）

○添付資料 「被災建築物応急危険度判定」チラシ 1部

問合せ先

- 本件記事に関すること 都市整備部 建築開発課 担当：為貝、平野
電話：0495（25）1140
- 広報全般に関すること 企画財政部 広報課 担当：鳥羽
電話：0495（25）1155

地震！この建物大丈夫？ 被災建築物応急危険度判定



被災建築物応急危険度判定とは…

地震により被災した建物が、その後に発生する余震等で倒壊したり物が落下して、人命に危険をおよぼす恐れがあります。そのため、被災後すぐに、地方公共団体により、応急危険度判定士が被災建築物の調査を行い、その建物が使用できるか否かを応急的に判定することをいいます。この調査は無料です。また罹災証明のための被害調査ではありません。



(赤紙)この建物に立ち入ることは危険です



(黄紙)この建物に立ち入る場合は十分注意して



(緑紙)この建物は使用可能です

応急危険度判定士とは…

応急危険度判定士は、都道府県知事が認めた建築技術者で、ヘルメットシール、腕章等で明示され、身分を証明する判定士登録証等を常時携帯しています。



調査結果の表示は…

応急危険度判定による調査結果は、「危険」・「要注意」・「調査済」の三種類のステッカーで、建物の出入口等の見やすい場所に表示します。

判定結果に対する問い合わせ先は、判定ステッカーに記入されています。

お問い合わせ先

■応急危険度判定に関すること

本庄市建築開発課
☎ 0495(25)1140 (直通)

■罹災証明に関すること

・市民課 ☎ 0495(25)1113 (直通)
・児玉総合支所
市民福祉課 ☎ 0495(72)1333 (直通)

第3回本庄まちゼミ開催のお知らせ

昨年2月及び9月に実施してまいりました「本庄まちゼミ」の第3回を開催します。

おかげさまで、開催ごとに参加者も増えており、事業の目的であるお客様とのコミュニケーションの場から、信頼関係を築き、お客様に喜んでいただけることで、「お店」と「まち」のファンづくりにつながっています。

今回は、さらに楽しんでいただけるプログラムを用意し、皆様をお待ちしております。

○日時：令和2年2月1日（土）～2月29日（土）

○場所：各開催場所（まちゼミパンフレット参照）

○内容：飲食・物販・ワークショップ等、バリエーション豊かな36講座で開催いたします。ぜひご参加ください。

○広報：ホームページ <https://honjomachizemi.jimdofree.com>
Facebook <https://www.facebook.com/honjomachizemi/>

○添付資料 「本庄まちゼミ」実績、まちゼミパンフレット 各1部

問合せ先

- 本件記事に関すること まちゼミ実行委員会 本庄商工会議所内
電話 0495（22）5241
商工観光課 商工労政係 担当：金井
電話 0495（25）1175
- 広報全般に関すること 企画財政部 広報課 担当：鳥羽
電話 0495（25）1155

「本庄まちゼミ」の実績

<第1回>

- ・開催期間：2019年2月1日から2月28日
- ・参加店舗数：29店舗（90講座）、受講者数：約462人

<第2回>

- ・開催期間：2019年9月1日から9月30日
- ・参加店舗数：36店舗（38講座）、受講者数：約505人

○講座の様子

（第1回）



（第2回）



まちゼミGO!

お申込は
1/14(火)
受付開始
※予約は現在はお受けできません



「得する街のゼミナール（通称：まちゼミ）」とは、お店の店主が講師となり、その蓄積された「知識」や「ノウハウ」を教えてくれる、少人数のゼミ形式の講座です。その道のプロであるお店の人と仲良くなって、「本庄のっておき」を学びましょう！

※お店からの販売・勧誘は一切ありません。

受講無料です！ ※材料費別注

参加までの流れ

- STEP1 選ぶ** 受講したい講座をお選びください。いくつでも受講可能です。
- STEP2 申し込む** 講座の連絡先へ直接電話またはメールなどにてお申込みください。メールの場合は、お名前/年齢/電話番号/参加人数を忘れずに記載ください。
- STEP3 参加する** 当日、直接会場までお越しください。材料費等かかる場合は、当日現金にてお支払いください。
※車で会場に行く方は、事前確認をお願いします。

- 小学生以下参加OK
- ファミリー参加OK
- お子様連れ参加OK
- 其の不自由な方参加OK

ご注意ください

- やむをえずキャンセルする場合は事前に各店へご連絡ください。（当日の無断キャンセルは絶対におやめください）
- 申し込み後のキャンセルは、材料費を頂戴する場合があります（材料費のかかる講座のみ）。
- 定員になり次第締め切りとなります。
- 申し込みは、各店の受付時間内におこないます。
- 受講対象者が限定されている講座もございますのでご注意ください。

1 レスリング体験会
オリンピック競技にチャレンジ！

定員：各回 20名
持ち物：飲料、金具やボタンのない伸縮性のあるウェア
対象：どなたでも
（未成年者は保護者とお参加ください）
講師：サヘビ・モハラム / 青澤 昌

2月13日(木)19:00～20:00
2月14日(金)18:00～19:00
2月22日(土)14:15～15:15

会場：自店舗

本庄道場 090-3348-6738
受付時間：12:00～21:00（不定休）
住所：本庄市早稲田の杜4-1-2
info@mca.jp

2 英語でキックボクシング！
英語力不要！ 海外気分がエクササイズ！

定員：各回 20名
持ち物：軍手、飲料、金具やボタンのない伸縮性のあるウェア
対象：男女年齢不問（未成年者は保護者とお参加ください）
講師：サイモン・シェ

2月14日(金)19:00～20:00
2月22日(土)13:00～14:00

会場：自店舗

本庄道場 090-3348-6738
受付時間：12:00～21:00（不定休）
住所：本庄市早稲田の杜4-1-2
info@mca.jp

3 運氣上昇手もみツボマッサージ
疲れは自分で癒せる 金運ツボも教えます

定員：各回1～6名
講師：廣川 敦子

会場：自店舗

2月9日(日)10:00～11:30
2月19日(水)10:00～11:30
2月24日(月)14:00～15:30
2月28日(金)14:00～15:30

よってんベース 080-5486-9857
受付時間：10:00～17:00（木曜定休）
住所：本庄市南1-3-3

4 ママのためのマネー講座
FPがお金を生み出した7つの秘訣伝授

定員：各回5名
持ち物：筆記用具
講師：平林健三(CFP®)

会場：はにほんプラザ2階

2月9日(日)10:00～11:30 活動室C
2月16日(日)14:00～15:30 活動室B

FP Fortune Laboratory 0120-540-764
受付時間：10:00～17:00（土・日・祝日 定休）
住所：本庄市西栗田1011 IDC 本庄早稲田V103号室
お申込フォーム▶

5 もっと知りたい香りのこと
香りと遊ぶ、お香とお紙香のはなし

定員：各回4名
対象：香りに興味のある方
講師：根岸初枝

会場：自店舗

2月1日(土)10:00～11:00
13:00～14:00
2月22日(土)13:00～14:00
2月25日(火)19:00～20:00

香の根岸 0495-22-2590
受付時間：10:00～17:00（日曜定休）
住所：本庄市観音2-3-11

6 いつものパンをもっと美味しく！
知って得するパンの食べ方と保存法

定員：各回6～7名
持ち物：筆記用具
講師：町田和幸

会場：はにほんプラザ2階 活動室C

2月2日(日)10:00～11:00
2月16日(日)10:00～11:00

パン・ド・ミ 0495-22-7718
受付時間：14:00～19:00（日曜定休）
住所：本庄市駅南2-16-1

7 冷え性さんのための薬膳茶
漢方ミニ講座と体の温まるお茶づくり



定員：各回4名
材料費：500円
持ち物：筆記用具
講師：橋本敦子

2月18日(火)10:30~11:45
2月22日(土)10:30~11:45
会場：白店舗

健康相談の福ろうる漢方 090-4396-5864
受付時間：10:00~18:00(日、祝日 定休)
住所：本庄市前原 1-11-17 (駐車場有り)

8 本気でキレイにやせたい!
リバウンドのないダイエットの秘訣を教えます



定員：各回4名
対象：健康・ダイエットに興味ある方
講師：福地 慶子
会場：白店舗

2月 4日(火)10:00~11:30
2月13日(水)13:30~15:00
2月18日(火)10:00~11:30
2月20日(木)13:30~15:00
2月29日(土)10:00~11:30

栄養倶楽部 090-1202-1444
受付時間：10:00~18:00(土、日、祝日 定休)
住所：本庄市銀座 3-1-13
kukuchi2001@yahoo.co.jp

9 天然アロマで作るフレグランス
オリジナルの香りを手作りしましょう



定員：各回4名 / 材料費：800円
持ち物：筆記用具 / 対象：女性
リフレッシュしたい方。アロマに興味のある方。
※小学生以上要相談
講師：森 栄子 (SPCハーバリスト)

2月14日(金)18:30~20:00
2月15日(土)10:30~12:00 / 13:30~15:00
2月16日(日)10:30~12:00 / 13:30~15:00
2月21日(金)18:30~20:00 会場：白店舗

Sanders Perry Gaia 0495-71-9620
受付時間：10:00~18:00(不 定 休)
住所：本庄市北原 1874-1 ファミール103 (駐車場4台)
egaia4027@yahoo.co.jp / FAX:0495-71-9623

10 眼とメガネの話
意外と知らない視力とメガネのこと



定員：各回5名
持ち物：筆記用具
講師：板浦繁雄

2月12日(水)10:00~11:00
11:00~12:00

会場：はにばらプラザ2階 活動室C

アイメガネ本庄南大通り店 0495-21-0001
受付時間：10:30~18:00
住所：本庄市見橋 3-13-12

11 自分に合った美容メイクレッスン!
綺麗な「眉毛」の描き方と整え方!



定員：各回3名
持ち物：鏡、アイブロウアイテム
対象：女性
講師：結城 香

2月11日(火) ①11:00~12:00
②14:00~15:00
2月19日(水) ③18:00~19:00

会場：白店舗

2/24(土)10:00 フラガンシア 0495-22-0201
受付時間：11:00~19:00(不 定 休)
住所：本庄市本庄 2-2-8 FAX:0495-22-0201
fragancia.1991.3.3@gmail.com

12 老舗15代目が語る 中山道本庄宿
埼玉県最古企業-戸谷八商店の歴史建物見学



定員：各回3~6名
講師：戸谷宏光

2月 2日(日)10:00~11:00 / 14:00~15:00
2月12日(水)10:00~11:00 / 14:00~15:00

会場：戸谷八商店のセトモノ屋 集合

(有) 戸谷八商店 090-3107-8770
受付時間：13:00~17:00(水・日・祝 定休)
住所：本庄市中央 1-7-21
toya108@nifty.com

13 知って得する株主優待
証券マンが教えるお得な株主優待の使い方



定員：各回5名
対象：20歳以上(株主優待や
資産運用に興味のある方)
講師：高橋 光太、石井 幸幸
会場：白店舗

2月 5日(水)15:30~17:00
2月15日(土)10:00~11:30
2月21日(金)15:30~17:00

むさし証券(株)本庄支店 0495-24-2145
受付時間：9:00~17:00(土・日・祝 定休)
住所：本庄市銀座 2-5-17

14 お手入れ上手でスッピン美肌に!
その場で実感!正しいスキンケア方法とは?



定員：各回3~5名
持ち物：スタンドミラー、
フェイスタオル2枚、ターバン
対象：女性
講師：相野君子

2月 4日(火)14:00~15:30
17:45~19:15
2月 9日(日)10:30~12:00
2月29日(土)10:30~12:00

細野商店 0495-22-3875
受付時間：10:30~19:00(水 定休)
住所：本庄市牧西 580

15 5才若返るリフトアップ体験!
美肌作り7つのコツ(RAFOS体験付)



定員：各回3名
材料費：500円
持ち物：フェイスタオル、メイク道具
対象：30~60代の女性
講師：看護師 整体師 田村美美子
会場：白店舗

2月 5日(水)、25日(火) 14:00~15:30
2月15日(土)、17日(月) 10:00~11:30
23日(日)、27日(木)

あげは整体院 050-5362-3186
受付時間：9:00~18:00(不 定 休) 駐車場3台
住所：本庄市東台 2-2 (詳細は直接お伝えします)
ageha.sciteline@gmail.com

16 家族葬ホールお葬儀体験!
お焼香作法の違いと入葬体験!



定員：各回10名
対象：お葬儀作法を習いたい方
講師：一般葬祭ディレクター
百田智道

2月 8日(土)10:00~11:00
13:00~14:00
2月22日(土)10:00~11:00
13:00~14:00

東台ファミリーホール本庄 0495-27-4444
受付時間：10:00~17:00 (携帯:080-3405-1588)
住所：本庄市東台 5-3-3/ t-sakaki@sunmembers.com
HP: https://www.sunmembers.co.jp

17 老けボディをやめませんか?
スローストレッチですっきりスタイル!



定員：各回4名 / 材料費：500円
持ち物：飲料水、バスタオル3枚、
汗拭きタオル
対象：40代~70代の女性
講師：相倉みづえ

2月2日(日)11:00~12:00
13:00~14:00
2月6日(木)11:00~12:00
13:00~14:00

ヘルシーガーデニングクラブ 090-4387-6386
受付時間：10:00~20:00(日・水 定休)
住所：本庄市銀座 3-1-27
mlty40jpe@gmail.com

18 ネイル・まつエクサロン
美容好きな方・サロンへ行ってみたい方!



定員：各回4名
対象：ネイル・まつエクサロ
ンに興味のある方
講師：久保木 華蓮

2月 3日(月)11:00~12:00
2月10日(月)14:00~15:00
2月21日(金)11:00~12:00
2月26日(水)14:00~15:00

LosFeliz 0495-71-6235
受付時間：10:00~19:00
住所：本庄市駅前 1-10-2 駅前55ビル2F

19 体の中から美ボディに!
お顔のリンパマッサージと薬膳体験!



定員：各回4名
材料費：300円
対象：美容に興味の
ある方
講師：錦川 昌代

2月 2日(日)14:00~15:00
2月11日(火)11:00~12:00
2月20日(木)11:00~12:00
2月28日(金)14:00~15:00

LosFeliz 0495-71-6235
受付時間：10:00~19:00
住所：本庄市駅前 1-10-2 駅前55ビル2F

20 ハンドドリップに挑戦!
二種類の珈琲を淹れて飲み比べ



定員：各回4~6名 / 材料費：500円
持ち物：筆記用具、
お気に入りのマイカップ
対象：ハンドドリップコーヒーに興味
のある方
講師：川越順子

2月15日(土)10:00~11:00
2月25日(火)10:00~11:00

カイルアカフェ 0495-71-8107
受付時間：10:00~15:00(水・木 定休)
住所：本庄市本庄 2-3-40

21 男子 厨房に入りましょう
マグロは刺身だけじゃない? 高級調理



定員：各回5名
材料費：600円
持ち物：筆記用具
対象：料理は苦手でも興味のある男性
講師：長谷川清一

2月10日(月)18:00~19:00
2月15日(土)15:00~16:00
2月16日(日)14:30~15:30

せいわ 0495-24-8809
受付時間：14:00~22:00(月 定休)
住所：本庄市若泉 1-6-12

22 想いを刻もう！貴重な石彫刻体験3
好きな文字や図柄で、「世界にひとつ」の石版作り

定員：各回6名
材料費：1000円
持ち物：タオル、汚れてもいい服装
対象：おなべづくりが好きな方
講師：吉岡秀一、内林良太

2月5日(水)13:00～16:00
2月15日(土)13:00～16:00
2月22日(土)13:00～16:00
会場：自店舗

(有) 石の吉岡 0495-22-3229

受付時間：8:00～17:00(日曜定休)
住所：本庄市中央1-4-16
ishino-yoshioka@athena.ocn.ne.jp

石彫刻した石版は
お持ち帰りできます

23 コウヘイさんと銀ブラ
銀座周辺をブラブラ散歩。飲食店食べ歩き。

定員：各回3名
材料費：800円以内(銀座に限定)
持ち物：歩きやすい靴
対象：おなべづくりが好きな方
講師：若田浩平

2月7日(金)12:00～13:30
2月8日(土)12:00～13:30
会場：自店舗

スウィーツカフェリュブランシユル 0495-21-7555

受付時間：10:00～19:00(火曜定休)
住所：本庄市銀座1-1-1 はにぼんプラザ1F

24 ぶら下がって背筋シャキーン!
動かせ肩甲骨！健康の秘訣は肩甲骨！

定員：各回6名
持ち物：水分補給の飲み物
対象：当店のまちゼミ受講が初めての方
講師：永田初穂

会場：自店舗

2月3日(月)10:00～11:00
2月13日(水)10:00～11:00
2月21日(金)13:00～14:00
2月28日(金)20:00～21:00

STUDIO aire (スタジオアイル) お申込フォーム▶

受付時間：10:00～21:00(日・祝日 定休)
住所：本庄市見沼4丁目6-3
お問い合わせ：info@studioaire82.com

25 メダカの選別と上手な増やし方
卵の採り方、稚魚の育て方

対象：小学生～大人
定員：各回10名
(親子の場合10組まで)
講師：清水順紀

2月16日(日)10:30～12:00
14:00～15:30

会場：はにぼんプラザ3F 活動室F

(有) 清水工業(彩橋めだか) 090-5551-0088

受付時間：9:00～20:00
HP: http://www.sairinmedaka.com
suisui@sairinmedaka.com

26 作るラ！ハーバリウムボールペン
世界に1つだけの癒しと癒きを体験下さい☆

定員：各回5名
材料費：1000円
持ち物：筆記用具
対象：ものづくりが好きな方
講師：藤野聖美

2月15日(土)15:00～16:00
2月16日(日)15:00～16:00

会場：自店舗

中国料理 ちゃいなちゃいな 0495-27-6025

受付時間：13:00～21:00(火曜定休)
住所：本庄市共栄220-3

27 「ねりまり」ってなあに？
作ってみよう、食べてみよう！

定員：各回10名
材料費：1000円
持ち物：白無地ハンカチ・手拭きタオル
講師：阿佐美 広

2/2(日)17:00～19:00
2/9(日)17:00～19:00
2/16(日)17:00～19:00

会場：はにぼんプラザ2階 キッチンスタジオ

あさ美製菓舗 0495-22-2598

受付時間：9:00～18:00
住所：本庄市銀座1-6-24

28 フラワーブーケで女子力 up
バイキングでミニオリジナルブーケを作る☆

定員：各回6名
材料費：500円
講師：石合みどり、新井やよみ

会場：自店舗

2月14日(金)14:00～15:30
2月15日(土)14:00～15:30
2月28日(金)14:00～15:30
2月29日(土)14:00～15:30

MY CASA 0495-71-7726

受付時間：14:00～15:30(月・日 定休)
住所：本庄市けや木3-6-47

29 そば掻きって何！美味しいの？
石臼で蕎麦を挽き、作って食べてみよう！

定員：各回3名/材料費：500円
持ち物：タオル、エプロン、飲み物
対象：蕎麦を挽いてみたい方
そば屋敷を食べてみたい方
講師：大野穂也
会場：自店舗

2月7日(金)15:15～16:45
2月17日(月)15:15～16:45
2月21日(金)15:15～16:45

本庄ためぎ 辻丸 0495-24-5654

受付時間：15:00～16:45(火曜定休)
住所：本庄市若泉3-9-1

30 幸せな結婚への3ステップ講座
幸せを手にする人が知っている秘訣教えます

定員：各回4名
持ち物：筆記用具
対象：20～40代の男女
講師：荻野みな子
会場：自店舗

2月11日(火)10:30～11:30 対象：女性
17:00～18:00 対象：男性
2月20日(水)10:30～11:30 対象：女性
2月21日(金)19:30～20:30 対象：男性

結婚相談所 ブルーミングライフ 070-1423-2112

受付時間：11:00～20:00(月・水 定休)
住所：本庄市第1丁目...
info@bloomingslives.com

31 暮らしを彩る 折り紙教室
楽しくちょっと便利な折り紙part2

定員：各回7名
材料費：500円(サンドリツク、スイーツ付)
持ち物：筆記用具
対象：手芸、クラフトが好きな方
講師：櫻井智紀

2月7日(金)14:00～15:30
2月14日(金)14:00～15:30
2月22日(土)10:00～11:30

会場：自店舗

本庄パンカフェ 麦と豆 080-5179-6686

受付時間：9:00～16:00(水曜定休)
住所：本庄市銀座3-1-30

32 かんたん！真珠ネックレスの修理
ワイヤー線を使って、自分で直そう。

定員：各回4名
材料費：500円
講師：谷田 裕之

会場：はにぼんプラザ

2月2日(日)13:00～14:00 3階 活動室F
2月16日(日)13:00～14:00 2階 活動室D
2月19日(水)19:00～20:00 3階 活動室F

谷田時友商会 090-3131-9230

受付時間：10:00～19:00(不定休)
住所：本庄市銀座1-8-27

33 飛流！お肉の美味しい焼き方+α
家庭のシェフさんがシェフに+肉のstew

定員：各回6名
材料費：500円
持ち物：筆記用具
対象：肉の焼き方、料理のコツを学びたい方
講師：宮崎洋介

2月2日(日)14:30～15:30 会場：自店舗
2月9日(日)14:30～15:30
2月16日(日)14:30～15:30

中山道幸味館 電気館カレー 0495-24-4115

受付時間：13:30～15:00(火曜定休・月に一度定休あり)
住所：本庄市中央1-1-1
outsider1119@icloud.com

34 ワイヤーアートアクセサリー作り
アルミの針金で簡単に楽しく作れます

定員：各回6名
材料費：300円
対象：アクセサリーを作りたい方
講師：久保田香々子

2月2日(日)14:00～16:00
2月17日(月)10:00～12:00

会場：自店舗

Chouette(シュエット) 080-4127-2960

受付時間：11:00～17:00(火・水 定休)
住所：本庄市北郷1637-1

35 開運 高速!? 本庄七福神巡り
セミ男といく まち巡りミステリーツアー

定員：各回5名
持ち物：歩きやすい靴でお越しください
対象：本庄のまちあるきに興味のある方
講師：本庄まちゼミ実行委員長 山田真博
※深く考えずお気軽にご参加ください
おやつ付

2月8日(土)13:30～16:00
2月22日(土)13:30～16:00

会場：集合場所は養山田屋

(株) 山田屋 090-8879-5330

受付時間：10:00～18:00(水曜定休)
住所：本庄市本庄1-7-2

36 あなたも出来る！「まちゼミ」開催
まちゼミの魅力と効果をお伝えします

定員：各回5名
持ち物：筆記用具
対象：まちゼミ実施に興味をもちたい方
講師：本庄まちゼミ実行委員長

2月5日(水)10:30～11:30 / 19:30～20:30

会場：はにぼんプラザ3階 活動室G

お申込フォーム▶

本庄まちゼミ実行委員会 0495-22-5241
(本庄商工会議所内) (お問合せは電話にて)
受付時間：9:00～17:00(土・日・祝日 定休)
住所：本庄市朝日町3-1-35

会場マップ

※店舗の位置については、大体の目安です。詳細な位置については、直接各店舗へお問い合わせください。

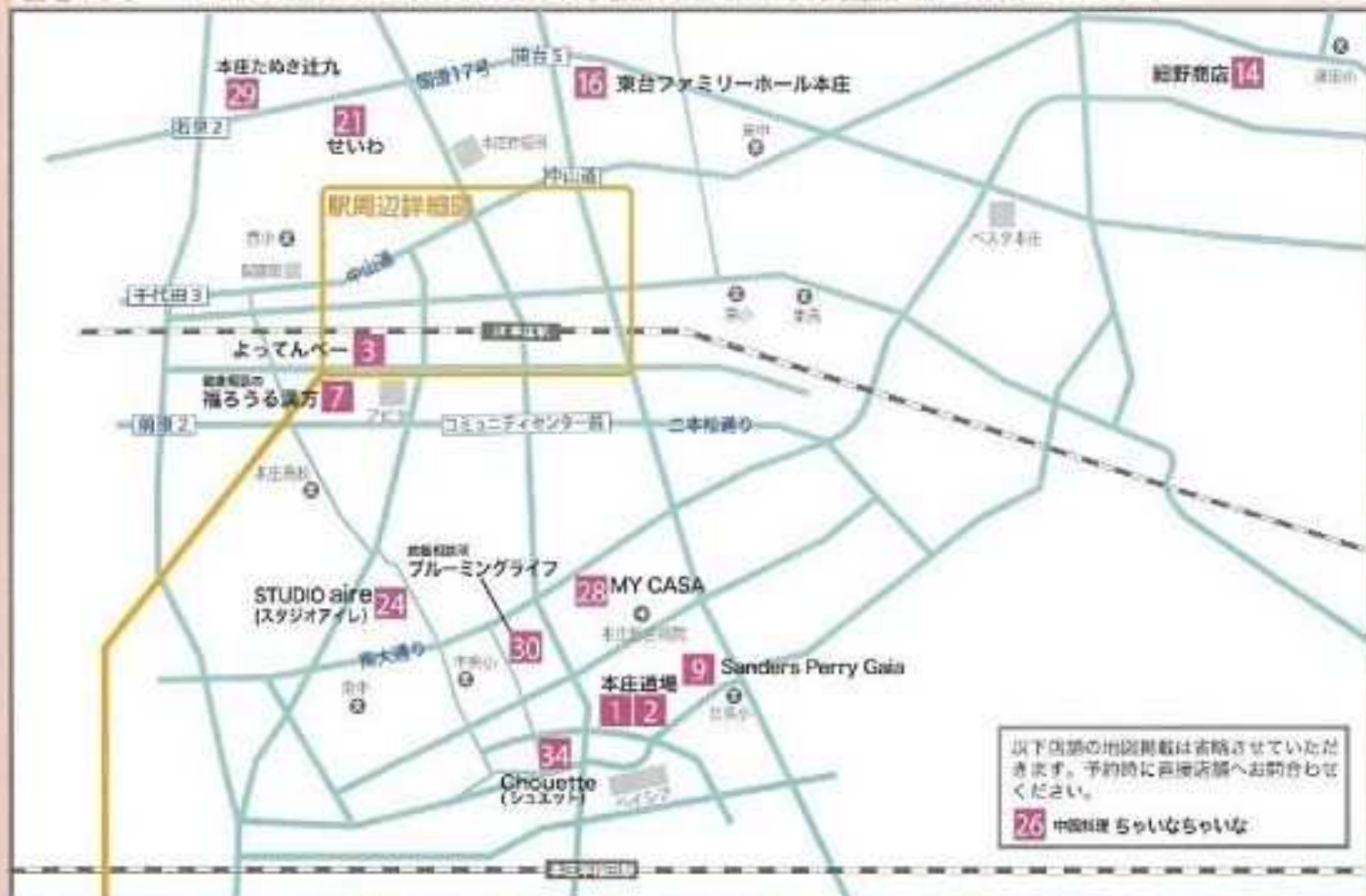

以下店舗の地図掲載は省略させていただきます。予約時に各店舗へお問い合わせください。
 26 中興料理 ちっいなちっいな

駅周辺詳細図



- はにぼんプラザ内にて実施講座
- 4 FP Fortune Laboratory
 - 6 バン・ド・ミ
 - 10 アイメガネ本庄南大通り店
 - 23 スウィーツカフェリュブランシバル
 - 25 (有) 清水工業(彩織めだか)
 - 27 あさ美製菓舗
 - 32 谷田時友商会
 - 36 本庄まちゼミ実行委員会



Working woman イベント「Lady Go」を開催します

「働く女性」に焦点をあてたイベント「Lady Go」を開催します。
このイベントでは、市内外で活躍する女性起業家に、実際に出店をしていただきます。
好きなことを仕事にして、楽しく生きている素敵な女性たちをご覧ください。

- 日 時：2月9日（日）午前10時～午後4時
- 会 場：旧本庄商業銀行煉瓦倉庫（本庄市銀座1-5-16）
- 内 容：飲食や雑貨販売、体験型ワークショップなど28店舗が出店します。
また、特設ステージでは、フラメンコやフルート演奏、ストリートダンス、親子で参加できるヨガなど、多彩なプログラムも実施。
創業セミナーも同時開催しますので、起業に興味ある方は是非お越しください。

同時開催 「女性のためのプチ起業はじめ方セミナーin本庄」

- 時 間：午後1時～3時（個別相談 午後3時～4時）
- 対 象：起業に興味のある女性・起業を検討中の女性
- 内 容：はじめる前の基礎知識、プチ起業成功のポイントなど
- 定 員：30名（申込順）
- 申 込：無料。申込が必要です。

- 添付資料 「Lady Go」チラシ及び「女性のためのプチ起業はじめ方セミナー」
チラシ 各1部

問合せ先

- 本件記事に関すること 経済環境部 商工観光課 担当：金井
電話：0495（25）1175
- 広報全般に関すること 企画財政部 広報課 担当：鳥羽
電話：0495（25）1155

Concept

結婚、育児、介護...
女性の人生は忙しい。
時には思い通りに
いかないこともあるけれど、
諦めさえしなければ
何度だって
再スタートを切れる。

女性だからこそ
好きなことを仕事にして
自立して楽しく生きよう。

そう、私たちは
何度立ち止まっても
何度だって 走り出せるのだ。

WORKING WOMAN'S EVENT in HONJO

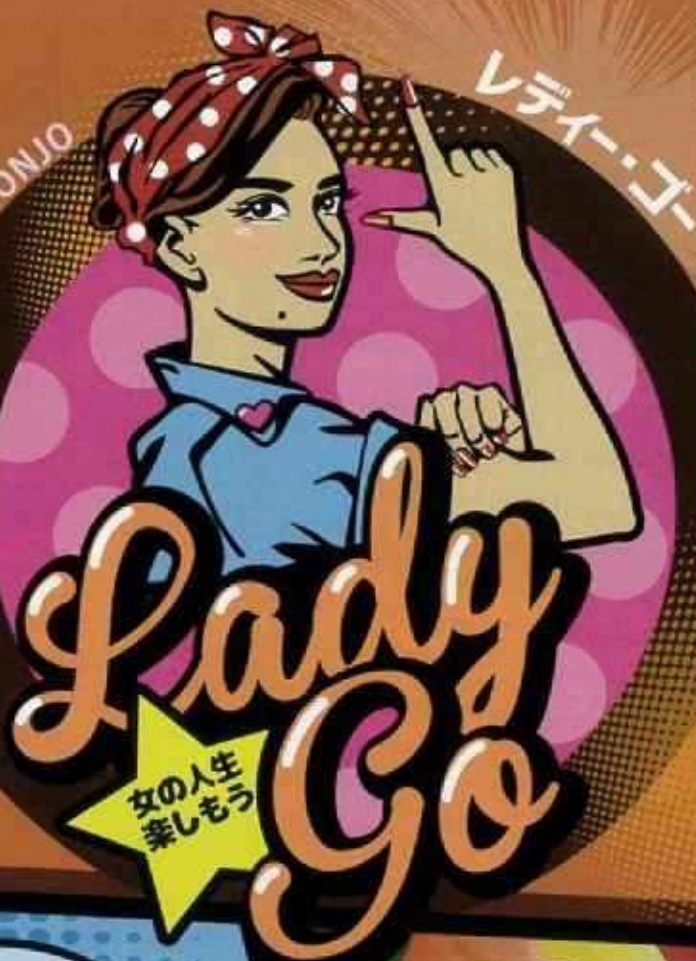

レディー・ゴ

2020
2/9
Sunday

10:00
16:00
at:
本庄
レnga
倉庫

入場
無料

P120台



Seminar

女性のためのフチ起業はじめ方セミナー in本庄

フチ起業にまつわる疑問を解消し、はじめの一步を踏み出してみませんか？

13:00~15:00 参加無料 (個別相談会 15:00~16:00)

場所：レnga倉庫 2階 特設会場 定員：30名程度 持ち物：筆記用具

対象：創業に興味がある、または検討中の女性

●セミナー参加は要事前申込。当日は後方にて傍聴可能。

●終了後、ご希望の方に1人15分程度の個別相談を実施します。(先着4名まで)

講師：森尚子氏

創業・ベンチャー支援センター埼玉 女性創業支援アドバイザー 中小企業診断士

【お申込】創業・ベンチャー支援センター埼玉 Tel: 048-711-2222

WEB 申込フォーム▶

・このセミナーは「特定創業支援事業」の対象です。対象区分：経営

- 講義内容
- ・起業とは？
 - ・はじめる前の基礎知識
 - ・起業・成功のポイント
 - ・わたらしい起業のカタチ
 - ・ビジネスプランとは（ミニワーク付）
 - ・女性起業家の事例（埼玉県内）
 - ・よくあるご質問



STAGE

2F

Time Table

10:00-10:15 イベントプロデューサー
OPENINGトークセッション 内原絵美&山路晴巳

10:15-10:45 フルート演奏 川上葉月 (月音ミュージック)

10:50-11:20 フラメンコ 永田初恵 (STUDIO aire)
-観て、聴いて、踊ろう-

11:25-11:55 ストリートダンス StartUP!! studio

NINOKURA にくら (飲食物販売)
カイルアカフェ (ハンドドリップコーヒーなどのドリンク)
上州百姓「米達磨 -こめだるま-」(有機の米麦大豆販売)

12:00-12:50

Yoga ※親子での飛入り参加可能

Eriko

13:00-15:00

「女性のためのプチ起業はじめ方セミナーin本庄」

15:00-16:00 個別相談会(希望者)
埼玉信用組合・埼玉縣信用金庫 による
起業相談ブース併設

FOODS

つむぎベーグル (ベーグル販売)
YUCA'S SECOND KITCHEN (お弁当販売)
温ま〜る (筆文字アート・生チョコ・もつ煮)

WORKSHOP

BOBの手形足形べったりん & マタニティペリーペイント
(手形足形べったりんのWS)

Haruka Sakurai (アート作品販売・アートバッグWS)

Maternity paint KUSA (Maternity paint)

香の根岸 (匂い袋の調合体験)

dolphin tail (キャンドルワークショップ、販売)

Lull -ラル- (この日だけ激安に試せる! 本格エステ)

女性と子どもの保健室あげは整体院 (無痛整体・リフトアップ小顔矯正)

健康相談の福ろうる漢方 (中医学(漢方)健康相談)

咲くらボ (アロマクラフト作製、お悩み相談)

Color Salon F (プチパーソナルカラー診断)

PC倶楽部 (プログラミング体験)

MARKET



artE 「伝統工芸ジュエリーブランド・emmy"H.N.Y」
(伝統工芸ジュエリー販売)

LITTLE FARMERS (いちご、苺の加工品、椎茸(菌床))

香家 (ブレンドアロマオイル、アロマ雑貨)

Daimugen (モンゴル岩塩商品販売)

haseru (ハンドメイドつまみ細工販売)

布工房よそほ衣 (ハンドメイド布製品の販売)

シルクスクリーン工房 shasha (シルク印刷のインテリアポスター販売)

Bee's+Science (はちみつ漬け販売)

「本庄餅」黒澤織物 (手織りの本庄餅を使用した小物販売)

Parking

台数に限りがございます。乗り合わせ
でのご来場にご協力お願いいたします。



★ イベントの楽しみ方 ★

出演・出店しているのは、本庄または
本庄近郊で活躍する、いま話題の女性達!
「どうしてビジネスを始めようと思ったの?」
「育児と仕事の両立ってどうやりくりしてるの?」
などなど、気になるアレコレを、
お喋りしながら聞いちゃおう!

What?
How?
詳しくはWEBへ!
@LadyGo2020
@ladygo2020
follow me!
Lady★Go
公式サイト

【共催】本庄市商工観光課、アトリエDEMETAN、すみれデザイン
【協賛】弁護士法人 法律事務所フォレスト、埼玉信用組合、埼玉縣信用金庫
【後援】NPO法人 地域環境緑創造交流協会 (「本庄レンガ倉庫」指定管理者)、本庄商工会議所、児玉商工会、本庄市観光協会、
公益財団法人 本庄早稲田国際リサーチパーク、本庄市教育委員会 【協力】本庄市NEXT商店街プロジェクト

イベントに関するお問い合わせ：本庄市商工観光課 TEL: 0495-25-1175 (直通)

女性のための プチ起業はじめ方セミナー

受講無料



in 本庄

プチ起業にまつわる疑問を解消し、
はじめの一步を踏み出してみませんか？

- ・事業を始めてみたい
- ・「プチ起業」に興味がある 女性のみなさんに向けて、
起業とはどういうものなのか…？
何から手をつけたらいいのか…？
自分にあった起業のカタチとは…？

そんな疑問を解消し、「一步を踏み出す前に」考える
ヒントを提供します。また、どのようにして自分らしい
「プチ起業」を実現していくかについて解説します。



開催日時 2月9日(日)
13:00~15:00 (途中休憩含む)
※セミナー終了後、ご希望の方に1人15分程度の個別相談を実施します。(先着4名まで)

定員 30名 (申込順) 裏面のWEBフォームまたは、
電話、FAXにてお申込みください。

受講料 無料

対象者 起業に興味がある方・起業を検討中の方

内容

- ◆ 起業とは？
- ◆ はじめる前の基礎知識
- ◆ 起業・成功のポイント
- ◆ わたしらしい起業のカタチ
- ◆ ビジネスプランとは？(ミニワーク付)
- ◆ 女性起業家の事例(埼玉県内)
- ◆ よくあるご質問

本セミナーは「特定創業支援等事業」の対象です
【対象区分】経営

【講師】



森 尚子 氏
創業・ベンチャー支援センター埼玉
女性創業支援アドバイザー
中小企業診断士

【会場】本庄レンガ倉庫2階 特設会場

(本庄市銀座1丁目5番16号)

<アクセス>

JR高崎線 本庄駅 徒歩8分

※女性起業家イベント「Lady Go」会場内



イベント
ホームページ



主催：本庄市・公益財団法人埼玉県産業振興公社（創業・ベンチャー支援センター埼玉）

※申込書は裏にあります

SIPC 中小企業の未来を創造する信頼のパートナー

公益財団法人 埼玉県産業振興公社

参加申込書：女性のためのプチ起業はじめ方セミナー in 本庄 (2/9 開催) お申込日：

◆ご本人様

セミナー終了後の個別相談の希望

フリガナ
お名前： _____ 様 あり ・ なし

年代	10代 ・ 20代 ・ 30代 ・ 40代 ・ 50代 ・ 60代以上				
ご住所	〒 _____				
TEL	_____	携帯電話	_____		
E-Mail	_____				
創業状況	未創業 ・ 創業済		社名・事業所名 (※創業済みの方)	_____	
予定業務内容	_____				
創業予定時期	年 月 ・ 未定 ・ その他()				

創業・ベンチャー支援センター埼玉から、各種セミナーや創業に役立つ情報をメールマガジンでお送りします。
ご不要であれば□にチェックを入れてください。 □希望しない

WEB 申込みフォーム ▶



(そのほか、電話・FAX・ホームページで受付)

創 創業するなら埼玉！
業 **創業・ベンチャー支援センター埼玉**
(公益財団法人埼玉県産業振興公社)
 さいたま市中央区上落合 2-3-2 新都心ビジネス交流プラザ3F

TEL: 048-711-2222
FAX: 048-857-3921

Facebook 創べ Facebook ページから
新着セミナーの情報をお届けしています <http://www.saitama-j.or.jp/sogyo/>

創業・起業・開業のお困りごと、創べだったら何とかなるかもしれません！

創業相談 アドバイザーと開業準備相談・事業計画・販路・金融・ITなどの相談

セミナー・ワークショップ 開業準備状況に合ったセミナー
商売の軌道に乗せるヒントが詰まったセミナー

【個人情報の取り扱いについて】

主催者は個人情報を、以下の目的で利用させていただきます。また、無断で第三者へ提供はいたしません。なお、お申し込みいただいた情報は、下記のような場合に、目的外に利用させていただきます。

【セミナー中止の場合の対応】

自由な期間での開催、天候、会場、システム上の障害、急な講師の休演など、そのほかの不可抗力により、セミナー中止する場合があります。この場合、お申し込みの日に、お申し込みいただいたお名前を記載したお便紙をお送りさせていただきます。

女性のためのプチ起業はじめ方セミナー
in 本庄 (2/9 開催)

必要事項をご記入の上 FAX にてお送りいただくか、ご郵送ください

八幡神社で「^{ついなさい}節分追儼祭」が開催されます

児玉八幡神社の節分祭は、近所の方々が柗を受け取りに参拝します。拝殿において神官のお祓いを受け、神殿より福柗と八幡神社古来の伝承に基づく「^{にじゅうえんめいむしろ}廿延命筵^{しゃもじ}の杓文字」を受けます。

また、ハズレなしの福引きがあり、福景品が当たります。年男（ここでは家主の意）による追儼祭式典（御祈祷・豆まき）は午後3時30分より執り行われます。



（福柗と延命杓文字）



（福引きの様子）

- 日 時 : 令和2年2月3日（月） 午前7時～午後6時
- 場 所 : 本庄市児玉町児玉 198 八幡神社
- 交 通 : 関越自動車道 本庄児玉 ICから 5.4km（車で 12分）
JR八高線 児玉駅から 850m（徒歩で 10分）
- 内 容 : 年男追儼祭式典（御祈祷・豆まき） 午後3時30分から
年男受付は、1ヶ月前から
福柗 1,500円（福柗、御札、延命杓文字、開運旗、福引商品）
年男 3,500円（福柗、御札、延命杓文字、開運旗、福引商品、酒賄食事）
福引きは、金賞、銀賞、銅賞、福の神賞（ハズレなし）
- その他 : 駐車場あり（約10台）、トイレあり
- 問合せ : 八幡神社社務所 0495（72）2656

○添付資料 アクセスマップ 1部

問合せ先

- 本件記事に関すること 経済環境部 支所環境産業課 産業係 担当：田島
電話 0495（72）1334
土日 0495（72）1331
- 広報全般に関すること 企画財政部 広報課 担当：鳥羽
電話 0495（25）1155

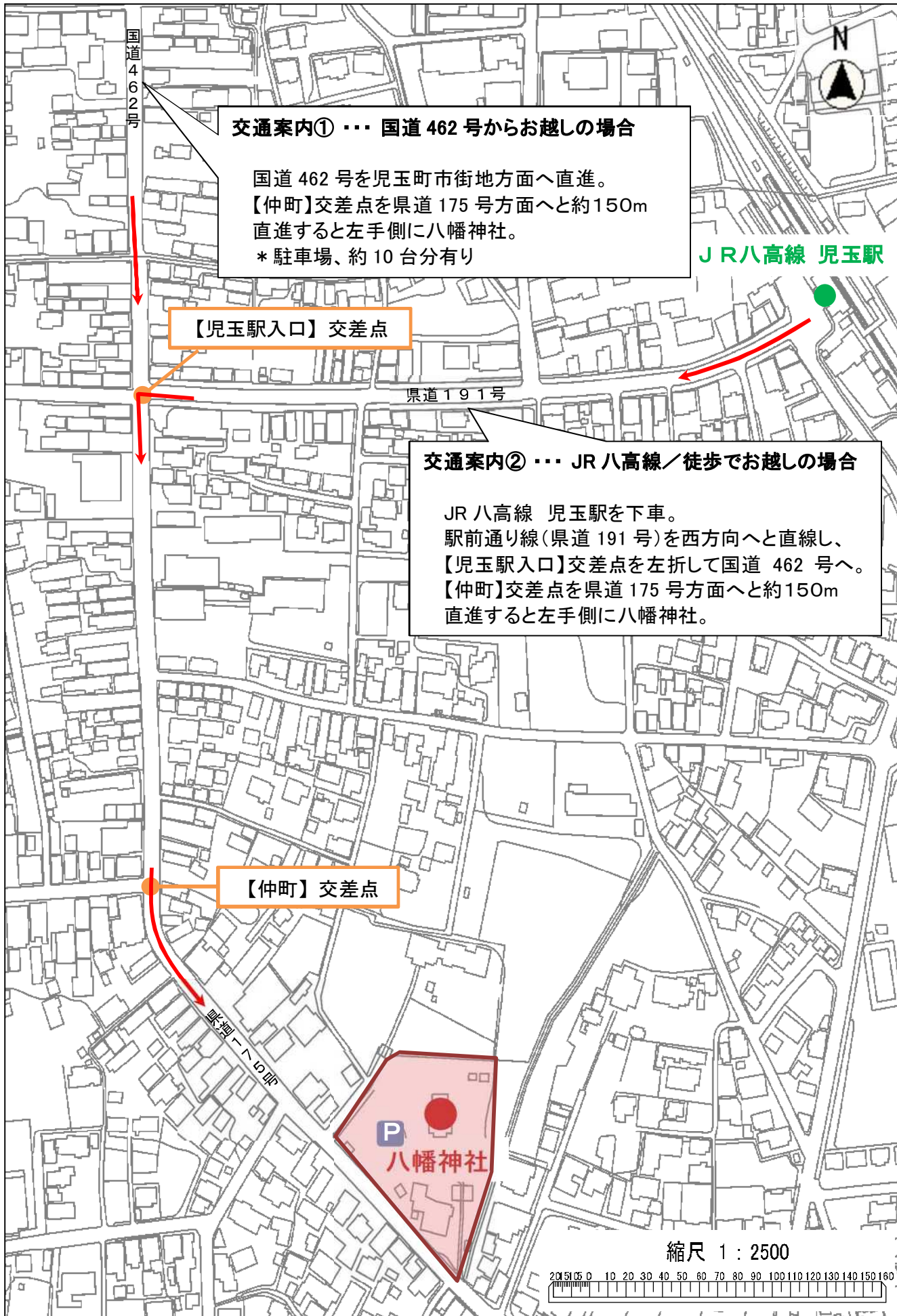

交通案内① … 国道 462 号からお越しの場合

国道 462 号を児玉町市街地方面へ直進。
【仲町】交差点を県道 175 号方面へと約150m
直進すると左手側に八幡神社。
* 駐車場、約 10 台分有り

JR八高線 児玉駅

【児玉駅入口】交差点

交通案内② … JR 八高線／徒歩でお越しの場合

JR 八高線 児玉駅を下車。
駅前通り線(県道 191 号)を西方向へと直線し、
【児玉駅入口】交差点を左折して国道 462 号へ。
【仲町】交差点を県道 175 号方面へと約150m
直進すると左手側に八幡神社。

【仲町】交差点

八幡神社

縮尺 1 : 2500

0 10 20 30 40 50 60 70 80 90 100 110 120 130 140 150 160



令和2年 2月8日(土)午後1時～3時30分
(午後0時40分受付開始)

学校での福祉に関する取り組みや学習について、福祉教育推進校の先生・生徒のみなさんが成果発表をします。

オープニングは、本庄東高校書道部のパフォーマンスが会場を盛り上げます。会場では、本庄市内で体験または見学できる障害者スポーツのパネル展示も行いますので、みなさまお気軽にご来場ください。

会場

はにぽんプラザ 多目的ホール

〒367-0052 本庄市銀座1-1-1

発表校

本庄南小学校 中央小学校 共和小学校
児玉中学校 本庄高校 本庄東高校

入場無料

【事前申込制】1月7日(火)から2月7日(金)までに電話またはFAXにて受付。
FAXの場合は、氏名・住所・電話番号・手話通訳の希望がある方はその旨を記載のうえ、お申し込みください。



会場駐車場は数に限りがあります。
本庄駅北1に臨時駐車場(30台)をご利用ください。

共催 (福)本庄市社会福祉協議会・本庄市

協力 本庄市福祉教育ボランティア

【申込み・問合せ】本庄市社会福祉協議会

☎ 0495-24-2755

FAX 0495-21-5516