

## 本庄市立いずみ保育所



### 保育目標

**いのち**  
生命の大切さを知り、丈夫なからだ、豊かな情操を育てる



丈夫なからだを育てるために、安全に注意し、食事・睡眠・清潔など一人ひとりに即した養護を行う。



保育士との心のふれあいや友だちとのかかわりの中で、楽しい経験をたくさん持ち、共に過ごす楽しさを味わい、情緒の安定をはかり信頼関係を育てる。



発達に合わせた基本的な生活習慣の自立を援助し、身辺自立を通じて自信をつけ、意欲や向上につなげる。



想像性を豊かに育てるために、自然や社会事象に興味や関心を持ち、絵本の読み聞かせなどを行い豊かな感性を育てる。



人権を大切にする心を育てるために、子どもの育つ権利を保障し、いじめや差別を許さない豊かな感性を持った子どもを育てる。



## 沿革・概要

開設 平成22年4月

住所 埼玉県本庄市小島5丁目5番45号

電話 0495-22-4891 : FAX 0495-22-5031

○定員 90人

○保育時間 午前7時30分から午後6時30分まで (標準時間)  
午前8時30分から午後4時30分まで (短時間)

○年齢 生後8週(2か月)～就学前

○クラス

|      |     |     |     |     |     |     |
|------|-----|-----|-----|-----|-----|-----|
| クラス名 | ひよこ | りす  | うさぎ | こあら | ぱんだ | きりん |
| 年齢   | 0歳児 | 1歳児 | 2歳児 | 3歳児 | 4歳児 | 5歳児 |

○保育の提供に要する実費に係わる利用者負担金 \*各家庭、各年齢により異なります。

| 項目    | 内容   |
|-------|--|
| 各自購入品 | 園服、通園カバン、通園バッグ、体操着、カラー帽子、防災ずきん、ピアノカ、年齢別教材費(くれよん・自由画帳・連絡ノート等) |
| 月刊誌   | ・様々な絵本との出会い、情操豊かな心を育む  |
| 保護者会費 | ・運動会、生活発表会、卒園等の行事ごとに園児への記念品購入等<br>・保護者会慶弔費                   |
| 園外保育  | ・園外の公園や工場見学などに出かけて楽しい思い出を作る                                  |



## 年間行事

|                        |                    |                                |                              |
|------------------------|--------------------|--------------------------------|------------------------------|
| 4月<br>入園式・進級式          | 5月<br>園外保育<br>内科検診 | 6月<br>歯科検診<br>尿検査              | 7月<br>プール開き<br>夏祭り           |
| 8月<br>プール遊び            | 9月<br>観劇           | 10月<br>運動会・園外保育<br>警察署立ち合い防犯訓練 | 11月<br>内科検診<br>消防署立ち合い総合避難訓練 |
| 12月<br>生活発表会<br>クリスマス会 | 1月<br>卒園記念写真撮影     | 2月<br>節分<br>交通安全教室(5歳児)        | 3月<br>園外保育・ひな祭り<br>卒園式・修了式   |

## その他

|                                     |                             |                            |
|-------------------------------------|-----------------------------|----------------------------|
| 避難訓練(毎月実施)<br>火災・地震等の避難訓練、防犯訓練を行います | 誕生日会(毎月実施)<br>みんなで祝いします     | 身体測定(毎月実施)<br>記録で成長が確認できます |
| 保育所だより・給食だより<br>毎月各家庭に配布します         | クッキング保育<br>年4回実施します(5歳児)    | 菜園活動<br>採れた野菜を給食いただきます     |
| 食育集会<br>食事のマナーや栄養について学びます           | 運動遊び<br>いろいろな道具を使って身体を動かします | 保護者一日保育体験<br>クラスで一日過ごします   |

※行事は情勢により変更することがあります。



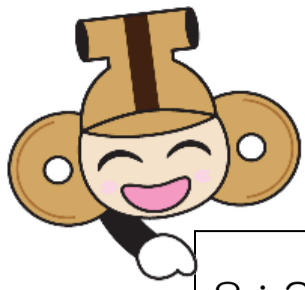

## デイリープログラム（1日の基本的な流れ）

|  |                                  |   |
|--|----------------------------------|---|
| 8:30～(7:30～)<br>元気に登所してください。                         | 随時登所<br>合同保育                     |   |
| 9:00～<br>各クラスでの活動が始まります。                             | 朝のあいさつ・視診<br>戸外遊び・室内遊び           |    |
| 9:15～<br>毎日楽しい体操やマラソンをします。                           | 体操<br>おやつ(0・1・2歳児)               |    |
| 10:00～<br>クラスで歌をうたったり、製作したり、<br>散歩や運動遊びも行います。        | 運動遊び・歌<br>製作・絵本・散歩<br>リズム遊び・楽器遊び |   |
| 11:30～<br>おいしい給食をみんなで食べます。<br>手作り給食です。温かく美味しいよ。      | 手洗い・配膳・食事                        |   |
| 13:00～<br>毎日様々な絵本の読み聞かせをします。<br>楽しく遊んだ体を休めます。        | 絵本・紙芝居<br>午睡                     |   |
| 15:00～<br>手作りおやつもたくさん出ます。                            | おやつ                              |  |
| 15:40～16:00<br>クラスで歌をうたったり、一日の楽しかった<br>ことを振り返ったりします。 | 帰りの会<br>降所準備                     |  |
| 16:00～16:30<br>明日も元気に登所してください。                       | 降所あいさつ                           |  |
| 17:00～18:30  | 合同保育<br>降所                       |  |

## その他の保育サービス



- 地域子育て支援拠点事業（子育て支援センター）
- 一時預かり事業
- 病後児保育事業

※利用される場合は、登録・予約が必要ですので、事前に保育所にご連絡ください。