令和3年3月

# 本庄市 北部
# 洪水・内水氾濫ハザードマップ

**本ハザードマップの浸水想定区域は、本庄市防災ガイドブック（平成31年3月作成）の浸水想定区域を更新したものであり、より新しい情報となっておりますので、洪水・内水氾濫に関する想定は、本庄市防災ガイドブックではなく本ハザードマップをご覧ください。**

- 「洪水・内水氾濫ハザードマップ」は、国土交通省、群馬県及び埼玉県が公表した、利根川・烏川・神流川・広瀬川・小山川流域河川及び御陣場川流域河川の浸水想定区域図及び水害リスク情報図に基づき作成しており、併せて、下水道の計画降雨を想定して作成した内水浸水想定区域を掲載しております。
- ご自分の住んでいる地域の水害による影響を認識していただくとともに、指定避難所・指定緊急避難場所などを確認し、いざという時に適切な行動がとれるよう、日ごろからの備えに活用してください。
- 雨の降り方によっては、地図に示した区域外でも浸水することが考えられますので、ご注意ください。

## 気象情報・防災情報HP

**国土交通省（防災情報提供センター）**
URL http://www.mlit.go.jp/saigai/bosaijoho/

**国土交通省川の防災情報**
URL http://www.river.go.jp/

**気象庁**
URL http://www.jma.go.jp/jma/index.html

**埼玉県川の防災情報**
URL http://suibo.saitama-river.info/

**本庄市**
URL http://www.city.honjo.lg.jp/

## 緊急連絡先

**本庄市役所**
TEL 0495-25-1111

**児玉総合支所（アスピアこだま）**
TEL 0495-72-1331

**児玉郡市広域消防本部**
TEL 0495-24-0119

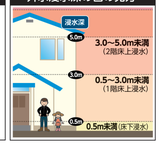
本庄市のハザードマップについて、最新の情報をご覧にならいときは、下記のQRコードをスキャンしてください。

## 浸水した場合に想定される水深

**河川洪水（外水氾濫）**

| | |
|---|---|
| | 10.0～20.0m 未満 |
| | 5.0～10.0m 未満 |
| | 3.0～5.0m 未満 |
| | 0.5～3.0m 未満 |
| | ～0.5m 未満 |
| | 家屋倒壊等氾濫想定区域 |

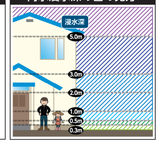
**外水浸水深の色の見方**




**内水氾濫**

| | |
|---|---|
| | 5.0m 以上 |
| | 3.0～5.0m 未満 |
| | 1.0～3.0m 未満 |
| | 0.5～1.0m 未満 |
| | 0.3～0.5m 未満 |
| | ～0.3m 未満 |

**内水浸水深の色の見方**




※内水氾濫は本庄市のみ

## 想定している大雨の規模

| | |
|---|---|
| 利根川 | 利根川流域、八斗島上流域の72時間総雨量491mm |
| 烏川 | 烏川流域の72時間総雨量579mm |
| 神流川 | 烏川流域の72時間総雨量579mm |
| 広瀬川 | 広瀬川流域の24時間総雨量589mm |
| 小山川流域 | 小山川流域の24時間総雨量636mm |
| 女堀川 | 小山川流域の24時間総雨量636mm |
| 御陣場川流域 | 御陣場川流域の24時間総雨量690mm |
| 内水氾濫 | 時間最大57mm |

## 警戒レベルと避難情報の種類

| 警戒レベル | 避難情報種別 | 説　明 |
|---|---|---|
| 3 | 避難準備・高齢者等避難開始 | 避難の準備を整え、ラジオやテレビの情報に十分注意してください。<br>要配慮者の方は避難を始めてください。 |
| 4 | 避難勧告 | 家族、近所の方と助け合いながら速やかに避難を開始してください。<br>要配慮者の方は避難を完了してください。 |
| 4 | 避難指示（緊　急） | 危険が迫っています。<br>一刻も早く避難を完了してください。 |

## 災害用伝言ダイヤル・災害用伝言板

**NTT災害用伝言ダイヤル**　【171】をダイヤルし、音声ガイダンスに従って伝言の録音・再生をしてください。

**メッセージの録音：171 → 1 →市外局番から電話番号→メッセージの録音**
**メッセージを聞く：171 → 2 →市外局番から電話番号→メッセージの再生**

**NTT災害用伝言板（web171）**　ホームページ　https://www.web171.jp/

災害発生時にインターネットで伝言情報の登録、閲覧ができます。
この他、携帯電話・PHS各社で災害用伝言板サービスもあります。利用方法は、各社ホームページ等でご確認ください。

## 防災行政無線メール配信サービスおよび電話確認

市では、防災行政無線で放送した内容について、あらかじめ登録した携帯電話やパソコンに電子メールでお知らせするメール配信サービスを行っています。（一部の放送を除きます。）放送内容の確認などに便利ですので、ご利用ください。
配信を希望する人は、注意事項をご覧のうえ、登録の手続きをしてください。

**注意事項**

1 登録・解除・メールアドレス変更の手続きは、随時行えます。
2 登録したメールアドレスに防災無線情報メールが配信されます。
3 メール配信サービスの利用料は無料ですが、メールの送受信にかかる通信費用等は利用者の負担となります。
4 迷惑メール防止機能等の設定により、メールを受信できない場合があります。事前に、honjo-city@raiden.ktaiwork.jpからのメールが受信できるよう、設定を変更してください。
注意：設定を変更する方法は、各プロバイダー又は各携帯電話会社にご確認ください。
5 登録されたメールアドレスは、当サービス以外には使用しません。
6 当サービスに関連して利用者が被害を被った場合、一切の責任を負いかねますのでご了承ください。
7 当サービスは、通信回線やシステム障害により、利用者に通知することなく配信を停止する場合があります。

注意：防災行政無線の火災に関する放送は、本庄地域に発生した場合は本庄地域のみ、児玉地域に発生した場合は児玉地域のみに行いますが、メール配信は登録者全員に行います。

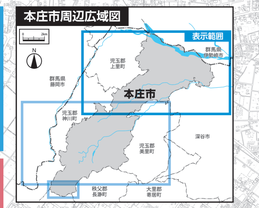
**●登録するときは**

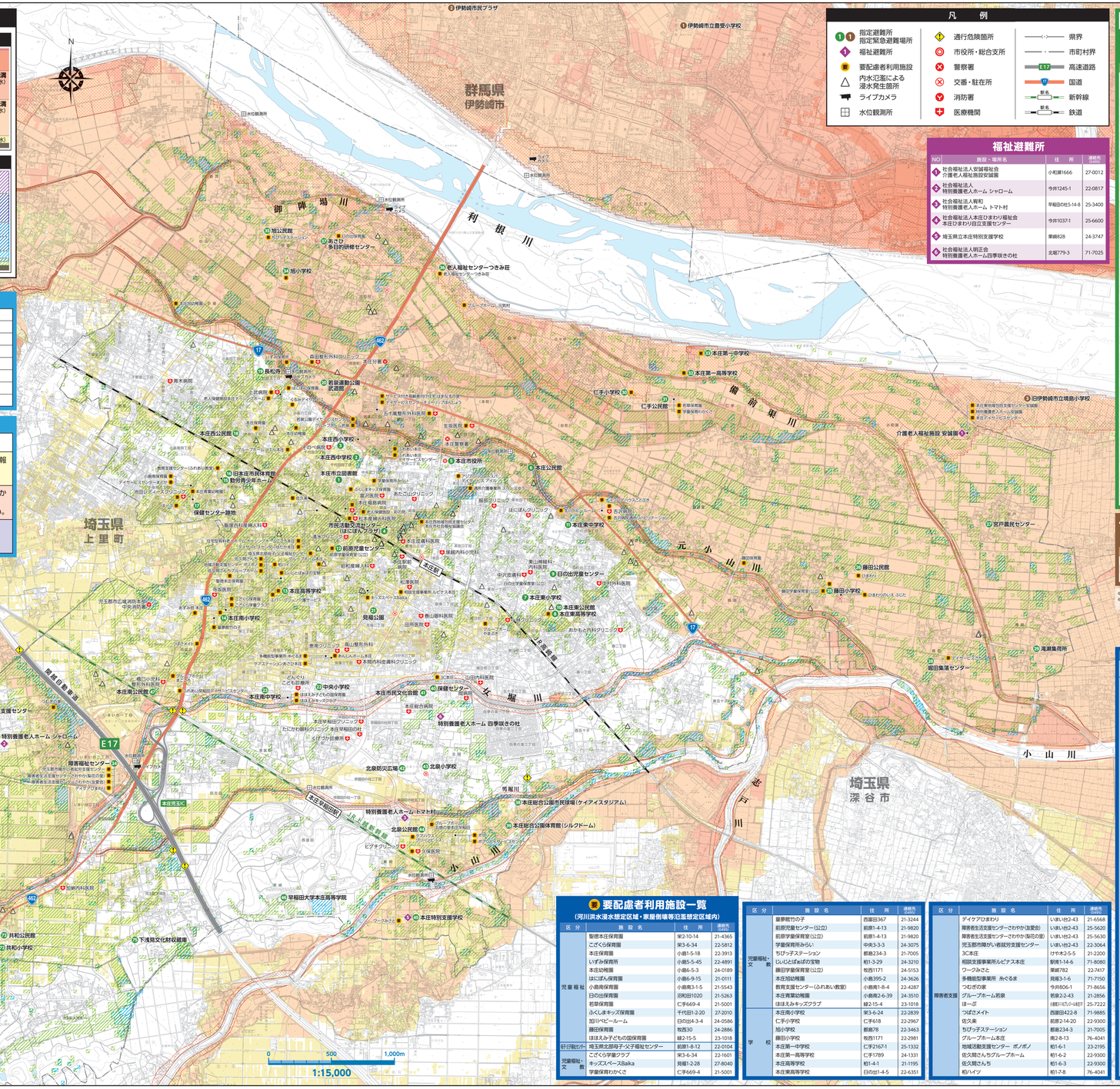
宛先（bousai.honjo-city@raiden.ktaiwork.jp）に空メールを送信します。携帯電話の場合、右のQRコードを携帯電話で読み取り、メールを送信することもできます。折り返し、「メールサービス本登録のご案内」というメールが届きます。このメール本文の本登録用のアドレスをクリックして、案内に沿って本登録をしてください。登録完了のメールが届けば、登録完了です。

**●電話確認の場合**

次の番号に電話をかけると、防災行政無線の放送内容を電話で確認できます。　☎0495-22-1351
※放送の24時間後まで、聞くことができます。
※タカのアナイムやFM牛沼の放送など、定期的に放送しているものは除きます。

## 本庄市周辺広域図




## 凡　例

- 指定避難所 / 指定緊急避難場所
- 福祉避難所
- 要配慮者利用施設
- 内水氾濫による浸水発生箇所
- ライブカメラ
- 水位観測所
- 通行危険箇所
- 市役所・総合支所
- 警察署
- 交番・駐在所
- 消防署
- 医療機関
- 県界
- 市町村界
- 高速道路
- 国道
- 新幹線
- 鉄道

## 福祉避難所

| NO | 施設・場所名 | 住　所 | 連絡先 |
|---|---|---|---|
| ◆ | 社会福祉法人安誠福祉会 介護老人福祉施設安誠園 | 小和瀬1666 | 27-0012 |
| ◆ | 社会福祉法人 特別養護老人ホーム シャローム | 今井1245-1 | 22-0817 |
| ◆ | 社会福祉法人寿和 特別養護老人ホーム トマト村 | 早稲田の杜5-14-8 | 25-3400 |
| ◆ | 社会福祉法人 本庄ひまわり福祉会 本庄ひまわり自立支援センター | 今井1037-1 | 25-6600 |
| ◆ | 埼玉県立本庄特別支援学校 | 栗崎828 | 24-3747 |
| ◆ | 社会福祉法人明正会 特別養護老人ホーム四季咲きの杜 | 北堀779-3 | 71-7025 |

## 本庄市 指定避難所・指定緊急避難場所

地震と大規模な火災については、全ての指定緊急避難場所が対応しています。洪水、土砂災害への対応については、下表の指定緊急避難場所のマークをご覧ください。

| NO | 施設・場所名 | 住　所 | 連絡先 |
|---|---|---|---|
| ❶ | 本庄市立図書館 | 千代田6-1-9 | 24-3746 |
| ❷ ○ | 本庄西中学校 | 千代田4-3-1 | 22-6424 |
| ❸ ○ | 本庄西小学校 | 千代田4-3-2 | 21-4361 |
| ❹ | 市民活動交流センター（はにぽんプラザ） | 銀座1-1-1 | 22-0828 |
| ❺ | 本庄市役所 | 本庄3-5-3 | 25-1111 |
| ❻ | 本庄公民館 | 栄台5-2-33 | 24-7383 |
| ❼ ○ | 本庄東小学校 | 日の出1-2-1 | 21-3051 |
| ❽ | 本庄東高等学校 | 日の出1-6-5 | 22-6351 |
| ❾ | 日の出児童センター | 日の出2-5-56 | 21-0420 |
| ❿ | 本庄東公民館 | 日の出2-8-28 | 22-3404 |
| ⓫ ○ | 本庄東中学校 | 日の出4-2-45 | 22-6318 |
| ⓬ | 前原児童センター | 前原1-4-13 | 21-9820 |
| ⓭ ○ | 本庄高等学校 | 柏1-4-1 | 21-1195 |
| ⓮ ○ | 本庄南小学校 | 東3-6-24 | 23-2839 |
| ⓯ | 勤労青少年ホーム | 小前田1-8-2 | 21-1684 |
| ⓰ | 旧本庄市民体育館 | 小前田1-8-3 | |
| ⓱ | 保健センター跡地 | 小前田2-4-12 | |
| ⓲ | 本庄西公民館 | 小前1-10-4 | 21-8786 |
| ⓳ | 長松寺 | 小前5-4-12 | 22-4552 |
| ⓴ | 若泉運動公園武道館 | 小前6-11-14 | 24-7181 |
| ㉑ | 見城公園 | 見権2-11 | |
| ㉒ ○ | 中央小学校 | 緑1-16-1 | 21-2361 |
| ㉓ ○ | 本庄南中学校 | 緑3-13-1 | 24-1801 |
| ㉔ | 障害福祉センター | いまい台2-43 | |
| ㉕ ○ | 藤小学校 | 牧西1171 | 22-2981 |
| ㉖ | 藤公民館 | 牧西1210-3 | 22-2332 |
| ㉗ | 児戸農民センター | 児戸272-1 | |
| ㉘ | 福祉施設センター | 銀座956 | 24-8400 |
| ㉙ | 滝頭集荷所 | 滝瀬1437-2 | |
| ㉚ ○ | 仁手小学校 | 仁手618 | 22-2967 |
| ㉛ | 仁手公民館 | 仁手665-1 | 22-3538 |
| ㉜ | 本庄第一高等学校 | 仁手1789 | 24-1331 |
| ㉝ | 本庄第一中学校 | 仁手2167-1 | 25-1332 |
| ㉞ ○ | 旭小学校 | 都島78 | 22-3463 |
| ㉟ | 旭公民館 | 都島238-1 | 22-5940 |
| ㊱ | 老人福祉センター つきみ荘 | 沼和田127-1 | 22-3696 |
| ㊲ | あさひ多目的研修センター | 沼和田1005 | 24-5288 |
| ㊳ | 本庄総合運動場（サイアックアリーナ） | 北堀433 | 21-8989 |
| ㊴ ○ | 本庄総合国体用管（シルクール） | 北堀433 | 25-5677 |
| ㊵ | 保健センター | 北堀1422-1 | 24-2003 |
| ㊶ ○ | 本庄市民文化会館 | 北堀1422-3 | 24-2841 |
| ㊷ | 北堀防災広場 | 北堀1824-1 | |
| ㊸ ○ | 北堀小学校 | 北堀1871-1 | 22-3791 |
| ㊹ | 北堀公民館 | 早稲田南5-12-29 | 22-2484 |
| ㊺ | 本庄特別支援学校 | 栗崎828 | 24-3747 |
| ㊻ | 早稲田大学本庄高等学院 | 栗崎239-3 | 21-2400 |
| ㊼ | 本庄南公民館 | 今井3777-2 | 21-8785 |
| ㊽ | コウガの森・共和 | 児玉郡児玉885 | 72-0704 |
| ㊾ ○ | 共和小学校 | 児玉郡児玉895-1 | 72-1349 |
| ㊿ | 共和公民館 | 児玉郡児玉915-5 | 72-0337 |
| (51) | 下浅見文化財収蔵庫 | 児玉郡下浅見867-11 | |

## 伊勢崎市 指定避難所・指定緊急避難場所

| NO | 施設・場所名 | 住　所 | 連絡先 |
|---|---|---|---|
| ❶ ○ | 伊勢崎市立豊受小学校 | 馬見塚町1130 | 32-0280 |
| ❷ ○ | 伊勢崎市民プラザ | 富塚町220-13 | 32-9488 |
| ❸ | 旧伊勢崎市立境島小学校 | 境島村1968-40 | |

※「指定避難所との重複」欄に「○」が付いている施設は「指定避難所」も兼ねます。
※施設名の後の「○」の中に数字が記入されている場合は、数字以上の建物の階が指定緊急避難場所として設定することを示します。

## 要配慮者利用施設一覧
（河川洪水浸水想定区域・家屋倒壊等氾濫想定区域内）

| 区分 | 施設名 | 住　所 | 連絡先 |
|---|---|---|---|
| 児童福祉 | 聖徳本庄保育園 | 東2-10-14 | 21-4365 |
| | こざくら保育園 | 東3-6-34 | 22-5812 |
| | 本庄保育園 | 小前1-5-18 | 22-3913 |
| | いずみ保育所 | 小前5-5-45 | 22-4891 |
| | 本庄幼稚園 | 小前6-5-3 | 24-0189 |
| | はにぽん保育園 | 小前6-9-15 | 21-0111 |
| | 小前南保育園 | 小前南1-5-3 | 21-5543 |
| | 日の出保育園 | 沼和田1020 | 21-5263 |
| | 若草保育園 | 仁手669-4 | 21-5001 |
| | ひろしきキッズ保育園 | 千代田1-2-20 | 27-2010 |
| | 加川バビルーム | 日の出4-3-4 | 24-0586 |
| | 藤田保育園 | 牧西30 | 24-2886 |
| | はほえみ子どもの園保育園 | 緑2-15-5 | 23-1018 |
| 幼・認定こども | 埼玉県北部母子父子福祉センター | 前原1-8-12 | 22-0104 |
| | こざくら学童クラブ | 東3-6-34 | 22-5812 |
| 児童福祉・文教 | キッズスペースBaika | 見権1-2-28 | 27-8040 |
| | 学童保育わくわく | 仁手669-4 | 21-5001 |

| 区分 | 施設名 | 住　所 | 連絡先 |
|---|---|---|---|
| 児童福祉・文教 | 童夢館竹の子 | 西富田367 | 21-3244 |
| | 前原児童センター(公立) | 前原1-4-13 | 21-9820 |
| | 前原学童保育室(公立) | 前原1-4-13 | 21-9820 |
| | 学童保育所ふらい | 中央3-3-3 | 24-3075 |
| | ちびっ子ステーション | 都島234-3 | 21-7005 |
| | じいじとばぁばの宝物 | 柏1-3-29 | 24-3210 |
| | 藤田学童保育室(公立) | 牧西1171 | 24-5153 |
| | 本庄旭幼稚園 | 小前395-2 | 24-3626 |
| | 教育支援センター(ふれあい教室) | 小前南1-8-4 | 22-4287 |
| | 本庄青葉幼稚園 | 小前南2-6-39 | 24-3510 |
| | はほえみキッズクラブ | 緑2-15-4 | 23-1018 |
| 学校 | 本庄南小学校 | 東3-6-24 | 22-2839 |
| | 仁手小学校 | 仁手618 | 22-2967 |
| | 旭小学校 | 都島78 | 22-3463 |
| | 藤田小学校 | 牧西1171 | 22-2981 |
| | 本庄第一中学校 | 仁手2162-1 | 25-1332 |
| | 本庄第一高等学校 | 仁手1789 | 24-1331 |
| | 本庄高等学校 | 柏1-4-1 | 21-1195 |
| | 本庄東高等学校 | 日の出1-4-5 | 22-6351 |

| 区分 | 施設名 | 住　所 | 連絡先 |
|---|---|---|---|
| 児童福祉・文教 | 童夢館竹の子 | 西富田367 | 21-3244 |
| | 前原児童センター(公立) | 前原1-4-13 | 21-9820 |
| | 前原学童保育室(公立) | 前原1-4-13 | 21-9820 |
| | 学童保育所ふらい | 中央3-3-3 | 24-3075 |
| | ちびっ子ステーション | 都島234-3 | 21-7005 |
| | じいじとばぁばの宝物 | 柏1-3-29 | 24-3210 |
| | 藤田学童保育室(公立) | 牧西1171 | 24-5153 |
| | 本庄旭幼稚園 | 小前395-2 | 24-3626 |
| | 教育支援センター(ふれあい教室) | 小前南1-8-4 | 22-4287 |
| | 本庄青葉幼稚園 | 小前南2-6-39 | 24-3510 |
| | はほえみキッズクラブ | 緑2-15-4 | 23-1018 |
| 学校 | 本庄南小学校 | 東3-6-24 | 22-2839 |
| | 仁手小学校 | 仁手618 | 22-2967 |
| | 旭小学校 | 都島78 | 22-3463 |
| | 藤田小学校 | 牧西1171 | 22-2981 |
| | 本庄第一中学校 | 仁手2162-1 | 25-1332 |
| | 本庄第一高等学校 | 仁手1789 | 24-1331 |
| | 本庄高等学校 | 柏1-4-1 | 21-1195 |
| | 本庄東高等学校 | 日の出1-4-5 | 22-6351 |

| 区分 | 施設名 | 住　所 | 連絡先 |
|---|---|---|---|
| 障害者支援 | ひまわりの いえ ふたた | 牧西1126-6 | 27-6144 |
| | ひまわり | 牧西1258 | 22-0207 |
| 高齢者福祉 | 医療法人 寿会 吉沢病院 | 1216-1 | 21-7781 |
| | 吉沢病院通所リハビリテーション | 1216-1 | 21-7781 |
| | ナーシングハウスことぶき | 1218 | 71-7732 |
| | 本庄西地域包括支援センター 本庄市社会福祉協議会 | 銀座1-1-1 | 22-7088 |
| | ケアハウスプリーンピース | 栗崎105-1 | 71-5511 |
| | ポプリ | 栗崎26-1 | 27-6805 |
| | ポプリデイサービスセンター | 栗崎26-1 | 27-6805 |
| | あんしんホーム本庄 | 見権3-2-21 | 25-7330 |
| | ケアステーションあさひホ庄 | 見権3-2-22 | 25-7333 |
| | ふれあい本庄 | 若泉1-1-39 | 71-6818 |
| | ふれあい本庄デイサービスセンター | 若泉1-1-39 | 71-6818 |
| | 若泉公園デイサービスセンター | 若泉2-2-43 | 25-7001 |
| | サービス付き高齢者向け住宅 はまなすの里 | 若泉2-8-33 | 76-1238 |
| | デイサービスセンターチューリップほんじょう | 若泉2-8-33 | 22-7505 |
| | グループホーム ノエル本庄 | 小前1-1-34 | 22-8555 |
| | 老人保健施設本庄ケーシングホーム | 小前5-6-1 | 21-7678 |
| | くるみデイサービス | 小前6-8-3 | 22-5870 |
| | デイサービスセンターまどか | 小前南3-1-5 | 23-2251 |
| | 特別養護老人ホーム 安雄園 | 小前南1666 | 27-0012 |
| | 本庄デイサービスセンター | 小前南1666 | 22-8055 |
| | 本庄東地域包括支援センター 安雄園 | 小前南1666 | 22-6262 |
| | 老人福祉センターつきみ荘 | 沼和田127-1 | 22-3696 |
| | ふれあい早稲田デイサービスセンター | 西富田643-1 | 37-0285 |
| | グループホーム まごころ | 西富田653-1 | 71-8818 |
| | あずみ苑 本庄 | 西富田739-1 | 25-4165 |
| | 老人保健施設 彩の苑 | 千代田1-1-21 | 23-3988 |
| | 住宅型有料老人ホーム ナーシングホームこころ本庄 | 前原1-12-15 | 25-5560 |
| | デイサービスセンターゆたかホ庄 | 前原1-12-15 | 25-5560 |
| | グループホームやまぶき | 朝日町1-14-3 | 23-1300 |
| | グループホーム 元気村 | 田中105-1 | 22-8182 |
| | エバーグリーンの雪サービス | 柏1-5-7 | 22-4001 |
| | グループホーム五感の里本庄早稲田 | 北堀1931-1 | 22-2944 |
| | デイサービスこもち | 堀田1011-1 | 71-8555 |
| | アジアンリゾートスパ デイサービス アイル | 本庄2-5-6 | 71-6655 |
| | 通所介護事業所 スペースゆう | 本庄3-9-22 | 71-5217 |
| | 住宅型有料老人ホーム グローバー | 元玉町町30-1 | 72-9622 |
| | 住宅型有料老人ホーム ノエル | 元玉上町350-1 | 37-1301 |
| | 多機能ホーム ノエルこだま | 元玉上町350-1 | 37-1301 |
| 医療機関 | 五十嵐整形外科医院 | 若泉1-9-8 | 24-2313 |
| | 生実医院 | 若泉4-4-12 | 22-4670 |
| | 池田レディースクリニック | 小前南3-1-12 | 22-2048 |
| | 久保医院 | 栗崎113 | 71-7138 |
| | 上武病院 | 小前5-6-1 | 21-0111 |
| | 本庄福島病院 | 千代田1-1-18 | 22-5211 |
| | 松本整形人科医院 | 千代田1-1-26 | 24-3377 |
| | 森田腰形外科クリニック | 小前1114 | 23-1610 |
| | 吉沢病院 | 寿2-1-5 | 21-7781 |